FoggiaPOST

Lunedì 23 maggio 2022

Quotidiano serale digitale

Registrazione Tribunale di Foggia n.2445/2021.
Direttore responsabile Roberto Parisi

HA VINTO LA CITTA'

Dopo le continue denunce di Foggia Post corso Giannone è tornata ad essere pulita

il caso

Il senso di responsabilità di chi lavora, un po' meno del Comune!

Una città completamente invasa da erbacce e di conseguenza da insetti di ogni tipo, soprattutto zanzare, trasformando anche zone tradizionalmente accoglienti in tratturi agricoli, contrariamente a quelle che dovrebbero essere aree urbane accoglienti con giardini fioriti e possibilità di passeggiare tranquillamente. Dopo i nostri continui servizi dei giorni scorsi, che evidenziavano la disastrosa situazione del proliferare di erbacce, orzo selvatico e tanto altro nelle conche degli alberi e lungo tutti i marciapiedi della città, da questa mattina sono riprese le attività di Foggia Più Verde e proprio da corso Giannone. Foggia Post, insieme a Foggia Tv e Radio Master, hanno svolto quindi un ruolo importante che è sempre stato quello degli organi di informazione locali, evidenziando una problematica che ricade sulla comunità.

Questa mattina, quindi, taglia erbe e pulizia generale con i negozianti quasi increduli e che poi hanno collaborato spazzando i marciapiedi.

Ma perché siamo arrivati a questo?

Il silenzio del Comune non è nuovo ed ancora una volta lascia spazio ad interpretazioni considerando che fini a questa mattina sull'albo pretorio non era presenta determina o delibera di affidamento con proroga delle attività di gestione delle conche degli alberi e del taglio delle erbacce.

Pare che tra i problemi che hanno ritardato la proroga del servizio ci sia stato quello della richiesta del certificato penale dei lavoratori. Richiesta legittima anche se bisognerebbe prendere in considerazione che alcune cooperative per la gestione del verde nacquero tanti anni fa per la reintegrazione di persone che avevano avuto dei problemi, non gravi, con la giustizia. Con i servizi della gestione del verde passati di cooperativa in cooperativa, anche i lavoratori sono emigrati tra le diverse strutture portandosi dietro quella piccola macchia di dieci o venti anni fa.

Ancora una volta a pagarne le conseguenze è la comunità foggiana ma anche quei lavoratori rimasti a casa e che da oggi sperano di essere tornati a lavorare. Auguriamoci, quindi, che il servizio sia stato effettivamente affidato e che quella di stamane non sia stato un semplice gesto di responsabilità dei lavoratori.

Abbiamo vissuto in passato con il fallimento di Amica uno dei momenti più difficili per la città, questo non è sicuramente a quei livelli, ma nel giro di pochi giorni la situazione potrebbe complicarsi.

DENTRO LA SANITA'

INFORMAZIONI UTILI AL CITTADINO

COVID - I DATI DI OGGI

Sono i casi della domenica, di numero sempre molto ridotto, soprattutto in giornate come quella di ieri dove le città pugliesi erano completamente vuote con tanta gente che si è spostata verso il mare. In totale in tutta la regione sono stati registrati 584 nuovi contagi al Covid, su un totale di 5972 test effettuati nelle ultime 24 ore. Ancora tante le persone ricoverate in area non critica, ben 363, mentre quelle in terapia intensiva sono 20.

77

Nuovi positivi in Capitanata

584

Nuovi positivi in Puglia

0

Decessi in Puglia nelle ultime 24 ore

I dati da inizio pandemia

PUGLIA

E' il dato più basso per la provincia di Foggia da quasi tre mesi. Sono 77 i nuovi positivi al Covi in Capitanata, mentre in provincia di Bari 203 e nel leccese sono stati 125 i nuovi contagi, 67 nel tarantino, 62 in provincia di Brindi e 44 nella BAT. 2 i casi fuori regione e 2 quelli in fase di definizione.

Lavori sulla Foggia-Potenza

I lavori di messa in sicurezza della Strada Statale 'Bradanica', in prossimità del km 5+500 sulla tratta Foggia-Potenza, cominceranno a breve.

A comunicarlo al presidente della Provincia, Nicola Gatta, sono stati il Responsabile dell'Area Gestione Rete ed il Responsabile della Struttura Territoriale di Anas SpA, gli ingegneri Roberto Sciancalepore e Vincenzo Marzi, a seguito della missiva con la quale il presidente dell'Ente di Palazzo Dogana aveva chiesto informazioni in ordine all'ultimazione degli interventi sul tratto stradale interessato lo scorso 5 agosto 2021 da un incidente che ha in coinvolto due mezzi pesanti, tra i quali un'autocisterna che trasportava GPL.

Nel riscontro alla nota inviata del presidente della Provincia, i due tecnici di Anas SpA hanno ripercorso le tappe della vicenda, dettagliando i danni provocati dall'incidente e ricordando, in particolare, come la chiusura del tratto stradale sia stata disposta in applicazione del provvedimento di sequestro emanato dalla Procura della Repubblica di Foggia.

Al momento, dunque, sono in corso le procedure di stipula del contratto e contestuale consegna dei lavori, il cui inizio è previsto entro la fine di maggio e la cui durata è fissata in 90 giorni.

STRAGE DI CAPACI. IL RICORDO A SAN SEVERO

Il Comune di San Severo ha raccolto l'invito ed ha aderito alla iniziativa promossa da Anci – Associazione Nazionale Comuni d'Italia denominata "Capaci chiama Italia", in occasione del trentesimo anniversario della strage di Capaci. Questo pomeriggio molti sanseveresi si sono dati appuntamento presso il Palasport Comunale "Falcone e Borsellino" in Viale Castellana. Successivamente alle ore 17.57 (l'esplosione avvenne alle 17.56 e 48 secondi di sabato 23 maggio 1992) è deposta una composizione floreale ed osservato un minuto di silenzio presso il monumento dedicato ai due magistrati antimafia che è collocato nell'area esterna del palasport.

Zullo attacca l'assessore Gianni Stea per presenza al concorco in fiera a Foggia

"Sull'opportunità che l'assessore al Personale, Gianni Stea, a capo di un movimento politico, Popolari con Emiliano, che fa parte della maggioranza che sostiene il governo regionale, sia andato oggi alla Fiera di Foggia a incontrare le centinaia di partecipanti a uno dei mega concorsi della Regione Puglia ci sarebbe tanto da dire sia sul piano politico, sia sul piano amministrativo. Sul primo è evidente che non è opportuno che un politico, con posizione apicale all'interno dell'amministrazione che indice il corso, avvicini un partecipante, per altro a pochi giorni dalle amministrative e dal referendum". Lo dichiara il capogruppo di Fratelli d'Italia nel Consiglio regionale della Puglia, Ignazio Zullo. "Nel merito - aggiunge - le scuse che l'assessore Stea ha rivolto andrebbero rispedite al mittente.

Ma quando parliamo di opportunità va detto che ve ne sono altre che sono decisamente più preoccupanti. Fra i 52 componenti esterni, due per ogni commissione, scelti fra dirigenti della Pubblica amministrazione e professionisti, estratti a sorte il primo marzo scorso da 'due elenchi' vi sono candidati alle prossime amministrative, come consigliere ed anche come sindaci. Guarda caso tutti candidati con il centrosinistra".

Segnala la tua iniziativa, idea o proposta per far crescere o migliorare la tua comunità: *invia la tua nota o comunicato stampa a redazionefoggiapost@gmail.com oppure a redazione@foggiapost.com.*

Comunità in attività

amplifichiamo la tua azione

• *Tutti i colori dell'informazione*

Dal primo giorno di pubblicazione di Foggia Post ci siamo posti come obiettivo quello di dare spazio a tutto ciò che potesse aiutare questa comunità, dando voce a chi non ha la possibilità di farsi sentire. Un ascolto dei problemi dei cittadini che manca da troppo tempo nelle istituzioni.

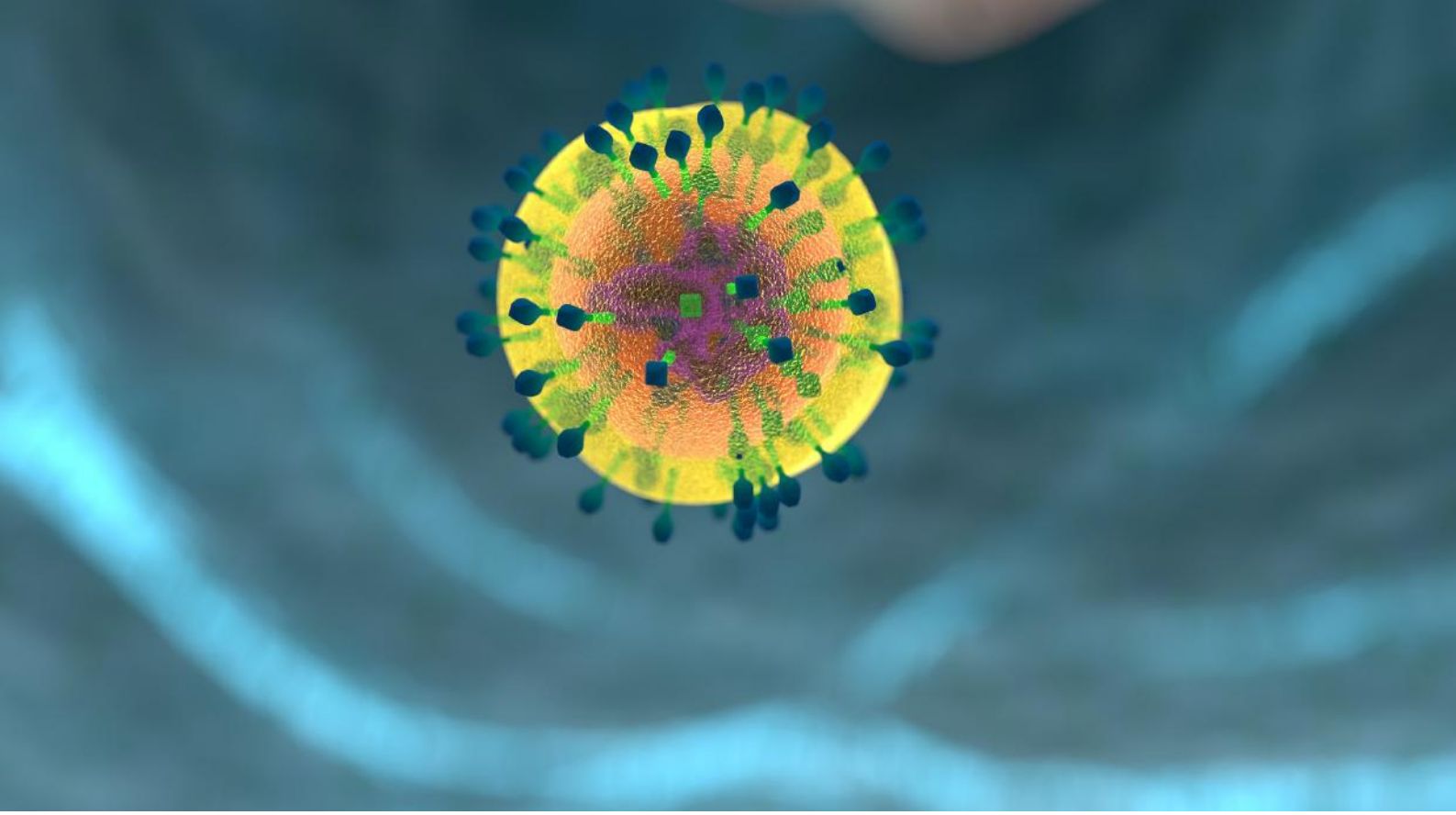

Educare e prevenire il rischio da HIV/Sifilide

Educare Prevenire Testare (E.P.T. Unifg). È questo il titolo scelto per la campagna di educazione, prevenzione e offerta test per HIV/sifilide per la popolazione universitaria di Foggia. L'incontro si terrà presso l'Aula 1 del Dipartimento di Studi Umanistici, Lettere, Beni culturali, Scienze della formazione (via Arpi 176) mercoledì 25 maggio alle 9.30. "L'efficacia della terapia antiretrovirale nel controllare l'infezione da HIV ha cambiato le prospettive di vita delle persone sieropositive" - dichiara Sergio Locaputo, docente di malattie infettive dell'Università di Foggia - "Tuttavia, complici anche l'assenza di campagne informative e di prevenzione da parte delle istituzioni, i successi in campo terapeutico hanno ridotto nella popolazione la percezione del rischio di contrarre l'infezione, lasciando supporre che "l'emergenza AIDS" sia ormai superata.

Al contrario, oggi assistiamo ad un numero costante di nuove infezioni da HIV, principalmente acquisite attraverso rapporti sessuali. Altre malattie sessualmente trasmesse come la sifilide sono altrettanto frequenti. Di qui l'importanza di effettuare il test HIV o test specifici per altre malattie sessualmente trasmesse (MTS)".

Il progetto Educare, Prevenire e Testare (E.P.T. Unifg) ha, pertanto, l'obiettivo di ampliare la conoscenza sulle malattie sessualmente trasmesse, HIV incluso, tra gli studenti iscritti all'università di Foggia. Il progetto prevede l'offerta complessiva di 2000 test rapidi capillari per HIV e Sifilide da utilizzare per gli studenti universitari dei principali dipartimenti dell'Università di Foggia. Lo scopo è quello di sensibilizzare la popolazione universitaria sul tema delle STI, favorendo l'informazione e la prevenzione dell'infezioni da HIV e della sifilide in un contesto differente rispetto alle strutture sanitarie tradizionali.

San RiccardoPampuri

STRUTTURA CONVENZIONATA

ASL FG
AZIENDA SANITARIA LOCALE DI FOGGIA

R.S.A. per Anziani e affetti da demenza

a

Volturino

* Maria SS. della Serritella *

R.S.A. per Anziani e affetti da demenza

Via Principe Umberto, 70, Volturino FG
Per informazioni: tel. 0881 510047
e-mail: info@residenzaserritella.it
sito web: www.residenzaserritella.it

COSE DA FARE, DA VEDERE, DA DISCUTERE.

Appuntamenti ed eventi in Capitanata

Natura e benessere, per adulti e bambini

Natura e benessere, tutte su per terra

Il contatto con la natura fa bene al corpo e alla mente. A sostenerlo sono innumerevoli ricerche scientifiche che hanno fatto luce sui benefici che derivano dall'essere immersi con i cinque sensi nel mondo naturale. A condividere pienamente questa filosofia di vita sono le imprenditrici di Tessere Daune – progetto nato grazie ai finanziamenti del Gal Daunia Rurale 2020 stanziati con il bando 2.2 'Daunadonna' – che hanno scelto di incentrare sul benessere naturale la MaterClass in programma sabato 28 maggio 2022 alle ore 17.00 allo Sporting Club di San Severo.

"Natura e benessere, tutte su per terra!" è, infatti, il tema individuato dalle undici imprenditrici della prima rete pugliese di imprese al femminile per il prossimo laboratorio sensoriale, il quinto che metteranno in campo partendo sempre dal riferimento alle donne e alla madre terra, per valorizzare il territorio dell'Alto Tavoliere e le sue ricchezze.

Per immergersi completamente nel benessere naturale le Tessere Daune hanno pensato di far precedere la MaterClass da un incontro di yoga sul prato dello Sporting Club che sarà guidato da Irene Marchese, insegnante di Meditazione Interculturale e Yoga in Danza metodo AYT. La lezione di un'ora avrà inizio alle 16.00 e sarà aperta alle prime 20 persone che si iscriveranno alla MaterClass.

Ad aprire i lavori alle ore 17.00 sarà una riflessione su meditazione e respirazione a cura dell'istruttrice di yoga Irene Marchese. Ad esplorare l'ambito della nutrizione e dei cibi funzionali, partendo dal paniere di prodotti di Tessere Daune, sarà la biologa nutrizionista Felicia Celozzi. Con Filomena Palumbo, business & career coach, si farà un focus sull'health coaching sperimentando tecniche capaci di far ritrovare il benessere in pochi minuti. Protagonista della finestra dedicata a benessere e sport sarà Emanuele Nardella, campione europeo di scherma. Lo sciabolatore di San Severo, attualmente in forza al Centro Sportivo Esercito, sarà accompagnato da due schermidori junior in un confronto generazionale che permetterà di riflettere su una disciplina che richiede dedizione, allenamento e concentrazione.

Un segno di pace con le "magie" di Oreste di Rai Yoyo

E' stata proprio una festa quella che Oresta Castagna, uno dei volti storici di Rai Yoyo, il canale di mamma Rai dedicato ai bambini ancora senza alcuna forma di pubblicità, e che ieri pomeriggio ha donato momento di simpatia e messaggi di pace durante l'evento organizzato da iFun. Il bravo Oreste ha catturato l'attenzione dei tanti bambini che hanno confezionato lavoretti con cuori e rondini, trasferendo su carta il desiderio di stare insieme e di imparare, anche con mamma e papà. Infatti, uno degli obiettivi, ampiamente raggiunto, è stato quello di far trascorrere giocando un intero pomeriggio i bambini con i loro genitori, attraverso una partecipazione più che simbolica. Momenti di laboratorio all'aperto che hanno permesso anche di apprezzare la ritrovata serenità dopo il lungo periodo di Covid che ha ridotto sensibilmente queste occasioni. Bisogna dire grazie all'associazione iFun per questa bella iniziativa donata ai bambini di Foggia perchè, in fin dei conti, imparare a costruire un futuro di pace è la cosa più importante.

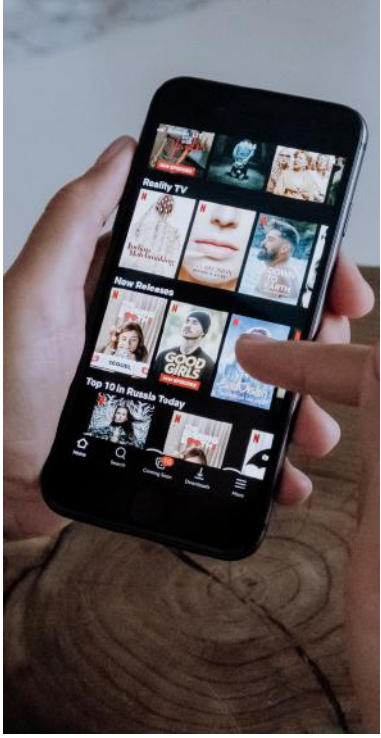

I POST PIU' SEGUITI, DISCUSSI, I PIU' IRONICI DEI SOCIAL. SCELTI PER VOI.

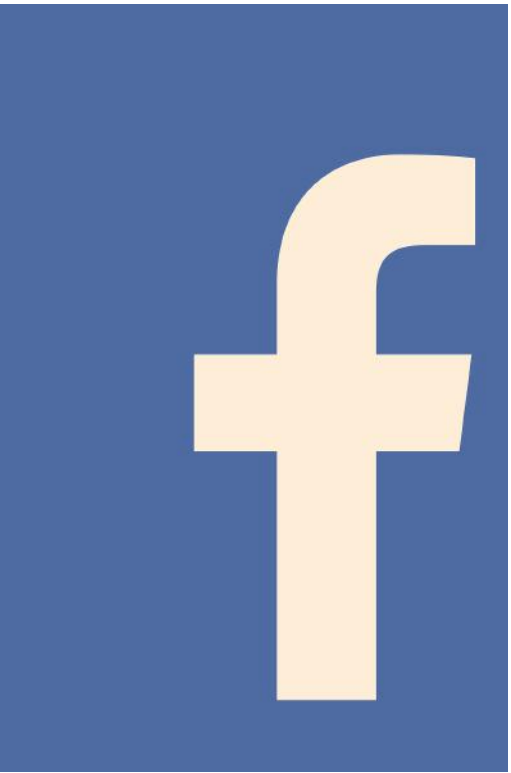

FOGGIA POST

Il cibo in strada o il cibo di strada?

De Paolis Pierluigi
Ieri alle 12:18 ·

Oggi all'Ordine dei Medici tutte le professioni sanitarie discutono di One Health: un approccio integrato per affrontare problemi complessi che coinvolgono l'ambiente, la salute umana ed animale. Ospite d'onore il Prof. Alberto Mantovani, Dirigente di ricerca, Dipartimento Sicurezza Alimentare, Nutrizione e Sanità Pubblica ... Altro...

Pietro Carnevale
Ieri alle 22:58 ·

MERAVIGLIOSO GARGANO.
I COLORI DELLA CAMPAGNA DI SAN NICANDRO GARGANICO ALLA LUCE DEL TRAMONTO.

Daniela d'Elia
3 ore fa ·

Street food 🤮

Visualizza traduzione

Gino Marmorino
Dom alle 07:06 ·

22 maggio; SANTA RITA.

(!) Rita da Cascia, al secolo Margherita L... Altro...

Le Maglie del Foggia calcio · Segui
Gio alle 21:32 ·

❤️ 19 Maggio 1991 🖤

Lucera in linea · Iscriviti
Emma Grasso · 10 ore fa ·

🌹

Foggia il mio unico amore
Sab alle 17:02 ·

" Il Futuro ? Ho letto da qualche parte che hanno già preso un altro allenatore , ho un contratto fino al 30 Giugno...mi auguro che Zemanlandia possa continuare per il bene del Foggia e dei foggiani " Il Boemo manda un messaggio 💬 chiaro al presidente Canonico🔴⚫👏

ASD Mille Colori si trova presso **La Città del Cinema**.
Sponsorizzato ·

Out now ✌️ abbiamo la locandina ufficiale, in distribuzione su Foggia e provincia 🙌 ab... Altro...

La bacheca delle città

Sul palco per dire no alla violenza

È entrato nel vivo e terminerà il 25 giugno all'auditorium Santa Chiara con lo spettacolo "A Salire le Stelle", liberamente tratto dalla Divina Commedia. "Confidance" è una serie di incontri di danza e di teatro, finanziati dalla fondazione Megamark, rivolti a donne di Capitanata vittime di violenza che abbiano intrapreso un percorso di 'fuoriuscita' e di consapevolezza di sé stesse.
Le ragazze, sotto la guida dell'associazione OrEx Dance Tribe, capitanata da Francesca Trisciuoglio Capozzi e del centro antiviolenza Impegno Donna, guidata da Franca Dente, stanno lavorando alacremente e con grande impegno e gioia per questo saggio finale, ma soprattutto per condividere le proprie esperienze in un clima sereno.

Storie di antimafia sociale in Puglia

Venerdì 27 maggio 2022, dalle ore 17.00 alle 19.00 su piattaforma Zoom, i CSV della Puglia organizzano l'incontro "La memoria e la resistenza, storie di antimafia sociale in Puglia". Dopo i saluti istituzionali in plenaria, alle ore 17.15 ci sarà l'apertura delle quattro stanze dedicate ad altrettanti laboratori tematici In ogni stanza sarà presente un facilitatore, indicato dai CSV, che stimolerà il confronto e il dibattito tra i volontari partecipanti e i relatori delle rispettive stanze. Alle ore 18.15 si tornerà in plenaria per un approfondimento, prima delle conclusioni. È possibile iscriversi compilando l'apposito modulo, pubblicato sui siti dei CSV pugliesi, entro le ore 12.00 di giovedì 26 maggio 2022.

LO ZAC & D'INTORNI

Inserto sportivo di FOGGIAPOST

ORE DI ATTESA PER CONOSCERE IL FUTURO DI ZEMAN

CANONICO PRENDE TEMPO?

Anche se il Presidente ci ha abituati a parlare solo quando c'era qualcosa da dire di concreto

Di Tiziano Errichiello

Quella che va ad iniziare potrebbe essere una settimana decisiva su più fronti in casa Foggia. Ci sono da prendere delle decisioni importanti sul futuro del sodalizio rossonero a cominciare dalla guida tecnica. Il previsto confronto tra il Presidente Canonico e Zdenek Zeman in agenda per la giornata di domani slitta probabilmente a metà settimana per un appuntamento che vedrà il boemo impegnato proprio domani a Morrovalle in provincia di Macerata per un incontro sul tema del calcio italiano all'anno zero dopo l'eliminazione dai mondiali e la crisi dei club in campo internazionale. La presenza del duo Zeman-Pavone, in occasione della presentazione del libro Zemanlandia, è stato anche il momento per riflettere su ciò che potrebbe riservare il futuro rossonero alla luce del probabile divorzio tra le parti.

E' emersa, e sarebbe una novità conoscendo il boemo, la volontà di proseguire il progetto appena iniziato in questa annata e che paradossalmente ha rappresentato anche una delle migliori prime stagioni di Zeman alla guida del Foggia. Tra le righe la stessa volontà si è letta anche nelle dichiarazioni del Direttore Peppino Pavone. Il Presidente Canonico si è trincerato da giorni in un silenzio che ha tanto di pausa di riflessione. Non rinnovare il contratto al duo tanto amato dai foggiani potrebbe mettere il proprietario del club spalle al muro nei confronti della piazza, che nel fine settimana ha fatto intendere quale sia la volontà del popolo rossonero attraverso un comunicato della Nord, potrebbe rappresentare un dietro front anche da parte degli sponsor

che in questa stagione hanno dato linfa alle casse del club per la sola presenza del boemo in panchina, un ridimensionamento della campagna abbonamenti che potrebbe far registrare una flessione nelle sottoscrizioni e non ultimo il capitolo calciatori molti dei quali senza Zeman potrebbero anche decidere di andare via. E proprio su questi punti che il Presidente Canonico dovrebbe maggiormente porre la propria attenzione in questi giorni determinanti per la vita del Calcio Foggia. L'incontro dei prossimi giorni potrebbe anche essere propedeutico per l'avvicinamento di qualche imprenditore locale che pare voglia fare opera di convincimento per la conferma degli ideologi di Zemanlandia magari apportando soldi freschi nelle casse societarie. L'augurio è che, nonostante le posizioni tra le parti siano relativamente distanti, si possa trovare una soluzione al caso e magari queste ore che separano dall'incontro possa portare consiglio su entrambi i fronti per il bene del Calcio Foggia. Intanto una notizia a sorpresa trapela negli ambienti vicini al Calcio Foggia. Pare che una cordata di imprenditori locali, in serata, dovrebbe far pervenire al numero uno del club una proposta di acquisto del 51% delle quote con la ferma intenzione di procedere alla conferma del duo Zeman-Pavone.

Semifinali Lega Pro

C'è il Palermo

In casa Foggia si preparano i tavoli delle trattative, prima quello dell'allenatore (e direttore sportivo), poi quello di alcuni giocatori e per finire gli impegni con una piazza che vuole raggiungere l'obiettivo di ritornare nei campionati che contano. Intanto, proseguono i playoff con il Palermo che continua la sua marcia verso la serie cadetta. I rosanero hanno battuto l'Entella prenotando le semifinali con il FeralpiSalò che ha passato il turno battendo (1-2) la Reggiana in trasferta, dopo la vittoria casalinga. L'altra semifinale sarà tra il Padova ed il Catanzaro. Le due formazioni arrivano da due sfide diverse, con il calabresi bravi e fortunati con il Monopoli, mentre i veneti hanno dovuto faticare non poco con la Juventus Under 23 e conquistando la semifinale in virtù del miglior piazzamento in classifica (le due partite sono finite con lo stesso risultato di 1-0 a campi invertiti).

Grieco torna alla guida dell'Audace Cerignola per la Lega Pro

La S.S.D. Audace Cerignola ringrazia Danilo Quarto per l'impegno profuso nella stagione sportiva 2021/22, coronata dalla vittoria del campionato di serie D, augurando a quest'ultimo le migliori fortune personali e professionali.

Il nuovo presidente dell'Audace Cerignola è Nicola Grieco, il quale, nelle passate ore, ha rilevato l'intero pacchetto societario.

Grieco, dopo aver rifondato il calcio cerignolano nel 2014 dalle ceneri del più recente fallimento e riportato l'Audace dal campionato regionale di Prima Categoria al campionato di serie D, ha continuato a sostenere il progetto, in qualità di main sponsor, con lo stesso apporto di prima, nelle ultime due stagioni, culminate dallo storico approdo in serie C.

Il CUS domina nel salto con l'asta femminile

Di Gianni Gliatta

Francesca Semeraro sale sul gradino più alto del podio superando la misura di 4,00 metri. Medaglia di bronzo per Federica Triunfo che supera l'asticella a 3,80 metri. Nella due giorni di atletica leggera dei Campionati Nazionali Universitari, d1allo stadio Gino Salvetti di Cassino il CUS Foggia porta a casa altre quattro medaglie. Oltre a Semeraro e Triunfo ci sono due medaglie di bronzo nei lanci. Davide Caliandro nel lancio del peso e Alessandro Fierro nel lancio del giavellotto.

LE GARE

Sicuramente la gara dell'asta era

quella più attesa. E Francesca Semeraro non ha deluso. Studentessa in doppia carriera, classe 1997, allenata da Davide Colella e tesserata per l'Alteratlerica Locorotondo. Quinta classificata ai campionati italiani del 2021 con un personale di 4,20. Una medaglia d'oro meritata con una gara condotta in modo brillante. Supera alla prima prova la misura di apertura 3,60 poi 3,80 e 3,90. Qualche problema ai 4,00 ma che riesce a superare con u buon margine alla terza prova. Per Federica Triunfo un bronzo che poteva valere anche l'argento.

Dopo una stagione indoor positiva, ci sono ampi margini di crescita per l'atleta foggiana. Anche lei allenata da Davide Colella e tesserata per l'US Foggia. Nel lancio peso gradino più basso del podio per Davide Caliandro con la misura di 13,72 metri che realizza per due volte durante la gara.
Dal giavellotto arriva l'ultima medaglia. A conquistarla è Alessandro Fierro che fa planare il suo attrezzo fino a 54,42 metri. A soli 44 cm dalla medaglia d'argento. Anche Alessandro è uno studente in doppia carriera di unifg, tesserato per la GS AVIS Barletta. Storica società pugliese con cui gareggiò il leggendario ed ex primatista del mondo sui 200 metri, Pietro Mennea.

Pioggia di medaglie d'oro ai campionati regionali assoluti e promesse per l'US Foggia.

Il weekend appena trascorso regala emozioni e medaglie. I campionati regionali assoluti e promesse che si sono svolti sulla splendida pista di Molfetta portano a Foggia ben 7 ori. Protagoniste dell'impresa le atlete dell'US Foggia.

Le sette medaglie d'oro

Doppio oro per la talentuosa velocista Letizia Bruno. Nei 100 metro ferma il cronometro sul tempo di 12''01 (vento +1,1). L'atleta foggiana, allenata da Lucia Colella, si conferma tra le migliori della specialità nella categoria juniores. Il secondo oro arriva nei 200 metri. Letizia chiude il mezzo giro di pista con il tempo di 24''75 (+0,3).

Il terzo oro arriva nel salto triplo con Chiara Soccio. L'atleta allenata da Pasquale Bellusci salta 11,36 metri all'ultima prova.

Quarto oro nel mezzofondo con Giulia Berardi, classe 2004 e allenata da Umberto Schinco. Chiude la gara dei 1500 metri con il tempo di 5'01''64.

Quinto oro per Federica Gammarota nei 100 ostacoli. Anche lei, allenata da Lucia Colella, chiude con il tempo 18''52 aggiudicandosi il titolo nella categoria promesse.

Sesto oro grazie alla giovane astista Sara Tigre. Classe 2006, allenata da Davide Colella, supera la misura di 3,00 metri.

Settimo oro quello di Martina Lukaszek nel lancio del disco. La primatista stagionale under 18, allenata dal bravo Ivano Del Grosso, fa volare il suo atrezzo fino a 39,45 metri.

Oltre ai 7 ori sono arrivati anche un argento nel salto con l'asta maschile grazie a Miche Di Carlo e due bronzi con Giulia Parisi, classe 2006, nei 1500 metri e Viviana Calamita, allenata da Enzo Pagano, nel giavellotto.

Ottimismo in casa US Foggia per i prossimi appuntamenti. L'obiettivo è migliorare il punteggio nei campionati di società e i presupposti ci sono tutti.

Gianni Gliatta

FOGGIA POST

Il primo quotidiano serale digitale.

Editore: Cooperativa sociale
San Francesco Antonio Fasani.

News

Redazione: via Mandara, 34 - 71122 Foggia.
Mail: redazione@foggiapost.com

Direttore editoriale: Carlo Rubino. Mail:
direttoreeditoriale@foggiapost.com

Direttore responsabile: Roberto Parisi.
Registrazione Tribunale di Foggia 2445/2021
Foto per il calcio: Luigia Spinelli e Mario Marino.

La collaborazione con il giornale si intende gratuita. Testi e immagini fornite e pubblicate saranno considerate donazioni alla Cooperativa San Francesco Antonio Fasani.