FoggiaPOST

Martedì 24 gennaio 2023

Quotidiano serale digitale

Registrazione Tribunale di Foggia n.2445/2021.
Direttore responsabile Roberto Parisi

30 persone raggiunte da provvedimenti restrittivi eseguiti dai carabinieri che hanno liberato 25 degenti da un incubo infernale

PICCHIATE, RINCHIUSE, SOTTOPOSTE A VIOLENZE FISICHE E PSICHICHE

#FOGGIAPost.com

Sequestro di persona, violenza sessuale, maltrattamenti aggravati,

Trenta le persone raggiunte da un provvedimento restrittivo da parte del giudice coinvolte in una vicenda definita "agghiacciante" per le violenze subite dai pazienti con incapacità fisiche e psichiche.

La giustizia farà il suo corso e ci dirà se la ricostruzione minuziosa fatta dagli investigatori troverà conferma nel procedimento penale. Ma le informazioni raccolte nel fascicolo dei magistrati evidenziano episodi agghiaccianti dove le vittime sono incapaci psichici e fisici. Trenta le persone raggiunte da provvedimento restrittivo dopo la complessa ed articolata attività di indagine diretta e coordinata dalla Procura della Repubblica di Foggia portata a termine questa mattina dai carabinieri del Nucleo Investigativo di Foggia e del NAS del capoluogo con il Gruppo Tutela della Salute di Napoli. Indagini partite la scorsa estate e che hanno consentito di accendere i riflettori su una struttura sociosanitaria-riabilitativa di Foggia dove, secondo gli inquirenti, si sarebbero consumati i reati di sequestro di persona, violenza sessuale, maltrattamenti aggravati, favoreggiamento personale ed altro ancora. Le vittime sarebbero state 25 in tutto, nel reparto femminile del Don Uva, con età compresa tra 40 e 60 anni. Si tratta di persone in condizioni di incapacità o inferiorità fisica e psichica ricoverate presso la struttura oggetto delle indagini. Nelle prossime ore gli indagati saranno sottoposti ad interrogatorio di garanzia.

Delle 30 persone raggiunte dal provvedimento del giudice 7 sono finite in carcere, 8 ai domiciliari, 13 hanno avuto la notifica del divieto di avvicinamento alla struttura e alle vittime. Per 2 persone, che rispondono di favoreggiamento, invece, il divieto di dimora.

Per spiegare come si sono svolti i fatti questa mattina sono intervenuti presso il comando provinciale dei carabinieri il procuratore capo di Foggia Vaccaro con il magistrato Silvio Guarriello che ha seguito la vicenda. Le indagini sono partite a seguito di una intercettazione ambientale per altre situazioni.

Gli indagati insospettiti di una possibile attività di controllo da parte delle forze dell'ordine hanno bonificato gli ambienti, attenuando i comportamenti. Tra i fatti accertati risultano14 episodi di sequestro di persone chiuse nelle stanze nonostante le richieste di voler uscire (a cui si aggiungono percosse schiaffi spinti e presa per i capelli trascinandole perni corridoi) e 2 episodi di violenza sessuale. Tra le violenze sessuali riscontrate l'incitazione ad un degente a compiere atti sessuali con un'altra paziente, fatto a cui ha assistito l'indagato. Universo Salute (Don Uva) ha annunciato che in caso di processo si costituirà parte civile.

Il commento della senatrice Naturale

La senatrice Gisella Naturale ha commentato con tristezza e rabbia la vicenda di questa mattina: "La scorsa settimana - ha detto Naturale - abbiamo votato all'unanimità in Senato due mozioni, per l'istituzione delle Commissioni straordinarie, l'una per la tutela e la promozione dei diritti umani e l'altra per il contrasto dei fenomeni di intolleranza e istigazione all'odio e alla violenza. A due giorni dalla giornata della memoria, devo constatare i lager li abbiamo vicino casa. Quello che provo in questo momento è un sentimento di profondo sdegno. Ho grande fiducia nella giustizia e auspico che la procura venga a capo della vicenda. Per chi commette questo tipo di reato, la pena deve essere esemplare"

L'Azienda sospende i lavoratori coinvolti nell'inchiesta

Universo Salute aveva già operato dei licenziamenti per atti non conformi alla dignità e alle regole della comunità.

'E' massima la collaborazione della proprietà e dei vertici di Universo Salute nelle indagini relative all'operazione denominata "New life", in corso a Foggia sin dalle prime luci dell'alba". E' quanto riferito dalla proprietà del Don Uva in una nota diffusa questa mattina in seguito dell'operazione dei carabinieri. Sotto accusa infermieri ed operatori socio sanitari, educatrici professionali e ausiliari, e anche il dipendente di una società di pulizia.

"Siamo in attesa dei dettagli del lavoro svolto dalla magistratura in collaborazione con la nostra Amministrazione che - dichiara l'Amministratore delegato di Universo Salute Luca Vigilante - sin dal primo giorno, ha lavorato per la tutela dei pazienti, soprattutto di quelli più fragili sul piano mentale, chiedendo a tutte le Organizzazioni sindacali e a tutti i lavoratori l'autorizzazione all'installazione di telecamere anche nelle camere. Questo alla luce della delicatezza del tipo di lavoro. L'autorizzazione ci venne concessa solo in alcune zone, per giunta note a tutti i lavoratori", precisa.

DENTRO LA SANITA'

INFORMAZIONI UTILI AL CITTADINO

COVID - I DATI DI OGGI

Nelle ultime 24 ore stati registrati in Puglia 660 nuovi casi Covid così distribuiti: in provincia di Foggia 64 nuovi contagi, 272 nel barese, 43 nella BAT, 134 in provincia di Lecce, 75 in provincia di Brindisi e 67 nel tarantino.

62	660	7
Nuovi positivi in Capitanata	Nuovi positivi in Puglia	Decessi in Puglia nelle ultime 24 ore

I dati da inizio pandemia

PUGLIA

Sono 15.738 le persone attualmente positive in Puglia, mentre i test eseguiti nelle ultime 24 ore sono stati 7.914. Le persone ricoverate in situazione non critica sono attualmente 206, mentre sono sempre 14 quelle in terapia intensiva. Dall'inizio della pandemia sono 207.627 le persone che hanno contratto il Covid in Capitanata. Sono 3 i casi fuori regione, 2 casi da definire

G&W Electric, per Sinistra Italiana strage di licenziamenti

"114 licenziamenti in una Provincia come quella di Foggia dichiara Mario Nobile di Sinistra Italiana Capitanata - equivalgono ad una strage a livello sociale ed è per questo che oggi abbiamo partecipato al presidio sotto la sede di Confindustria Foggia e all'Assemblea nella sede della Fiom Foggia dei lavoratori della G&W Electric (ex Tozzi), multinazionale americana che sta per avviare le procedure per i licenziamento collettivo".

Sinistra Italiana ha subito promosso una prima azione di concreto supporto alla lotta degli operai con un'interrogazione parlamentare urgente della Sen. Ilaria Cucchi al Ministro dello Sviluppo Economico Adolfo Urso affinché il Governo assuma un ruolo decisivo per impedire alla multinazionale americana di uscire di scena senza assumersi le sue responsabilità e per trovare nuovi investitori pronti a rilevare un impianto produttivo caratterizzato da un know-how altamente qualificato e da un mercato in espansione.

"Da oggi in poi - conclude Nobile di SI - saremo al fianco degli operai e delle loro famiglie che dallo sciopero di oggi inizieranno una lotta che riguarda in prima persona tutta la cittadinanza della Capitanata".

GIANNI CUPERLO GIOVEDI' A FOGGIA PER INCONTRARE GLI ISCRITTI PD

Gianni Cuperlo, candidato alla segreteria del Partito Democratico, sarà in Puglia giovedì prossimo per presentare la sua "Promessa democratica", la piattaforma programmatica e ideale su cui si basa la sua candidatura. Il primo appuntamento della giornata sarà a Foggia, a Borgo Mezzanone. Alle 12 Cuperlo sarà nelle vicinanze dei locali che ospitano la Camera del lavoro Cgil del capoluogo dauno per incontrare iscritti e simpatizzanti e fare un punto sulla questione immigrazione e lavoro nelle campagne e sulle drammatiche condizioni di vita nel ghetto di Borgo Mezzanone.

Pubblicati gli avvisi pubblici per assumere i direttori di alcuni reparti

Di Redazione

Continua l'attività di riorganizzazione e implementazione dei Servizi aziendali avviata dalla Direzione Strategica della ASL Foggia.
Con le deliberazioni n. 39, 40 e 41 pubblicate oggi (23.01.2023), sono stati approvati tre avvisi pubblici per il conferimento di altrettanti incarichi di direttore di Struttura Complessa, attualmente vacanti.
Si tratta della "Radiologia" e della "Ortopedia e Traumatologia" del Presidio Ospedaliero di San Severo e della "Radiologia" del Presidio Ospedaliero di Manfredonia. Gli avvisi pubblici sono per titoli e colloquio. I tre incarichi avranno durata quinquennale con possibilità di rinnovo. Le caratteristiche professionali necessarie per ricoprire gli incarichi in questione sono state definite sulla base delle indicazioni del Collegio di Direzione, tenendo conto della programmazione aziendale generale e delle attività da svolgere. Gli avvisi, pertanto, oltre ad indicare i requisiti generali e specifici che devono possedere i candidati, definiscono il "profilo" del dirigente da incaricare, con riferimento sia agli aspetti del governo clinico, alle caratteristiche organizzative, agli elementi tecnico-scientifici (cosiddetto "profilo oggettivo"), che alle competenze professionali e manageriali, alle conoscenze scientifiche ed alle attitudini necessarie per l'espletamento dell'incarico di direzione ("profilo soggettivo").

I bandi seguiranno il regolare iter di pubblicazione sul B.U.R.P. e sulla Gazzetta Ufficiale della Repubblica. Le domande di partecipazione all'Avviso, redatte su carta semplice, indirizzate al Direttore dell'Azienda Sanitaria Locale Provinciale "Foggia"- U.O. Concorsi e Assunzioni- via Michele Protano, 13– 71121 Foggia, devono essere inoltrate, pena esclusione, entro il 30° giorno successivo a quello della data di pubblicazione del bando nella Gazzetta Ufficiale – 4ª serie speciale, secondo le modalità previste dal bando.

Segnala la tua iniziativa, idea o proposta per far crescere o migliorare la tua comunità: *invia la tua nota o comunicato stampa a redazionefoggiapost@gmail.com oppure a redazione@foggiapost.com.*

Comunità in attività

amplifichiamo la tua azione

- *Tutti i colori dell'informazione*

Dal primo giorno di pubblicazione di Foggia Post ci siamo posti come obiettivo quello di dare spazio a tutto ciò che potesse aiutare questa comunità, dando voce a chi non ha la possibilità di farsi sentire. Un ascolto dei problemi dei cittadini che manca da troppo tempo nelle istituzioni.

Sul sito del comune di Cerignola le domande per il contributo siccità

Di Redazione

È online sul sito del Comune di Cerignola la domanda di accesso ai contributi messi a disposizione in seguito alla dichiarazione dello stato di calamità naturale – causa siccità - verificatasi sul territorio pugliese dal 1° gennaio 2022 al 30 settembre 2022. "L'inoltro delle domande degli agricoltori cerignolani- spiega l'assessore all'agricoltura Sergio Cialdella- è previsto entro e non il 21 febbraio prossimo, ossia a 45 giorni dalla pubblicazione del decreto Masaf, mentre le aziende i cui agri si estendano in più comuni devono presentare la candidatura al Comune in cui ricade la maggiore superficie aziendale oggetto di calamità naturale".

"Come sappiamo – prosegue Cialdella – la siccità, conseguenza naturale di un cambiamento climatico che sta incidendo in maniera massiva sulle produzioni, ogni anno rischia di mettere in serio pericolo la nostra economia agricola. Mettiamo pertanto a disposizione dei nostri agricoltori tutti gli strumenti utili a lenire tutte le criticità di un comparto che, tra caro prezzi e caro energia, è fortemente penalizzato".

Tutte le informazioni utili per accedere al sussidio potranno essere consultabili sul sito dell'Ente all'indirizzo: https://www.comune.cerignola.fg.it/cerignola/po/mostra_news id=1653&area=H.

"È un ulteriore aiuto dello Stato nei confronti del comparto agricolo e- rimarca il sindaco Francesco Bonito- confidiamo nell'invio di altre risorse straordinarie per poter far fronte alle innumerevoli difficoltà del settore. Questa Amministrazione, per quanto di sua competenza, si sta adoperando per offrire aiuto concreto alle aziende agricole che costituiscono il cuore pulsante dell'economia cerignolana e dell'intera provincia di Foggia".

Sentirsi come a casa...

Villa Rosa
R.S.A. ANZIANI E DISABILI

ALBERONA
info@rsavillarosa.it

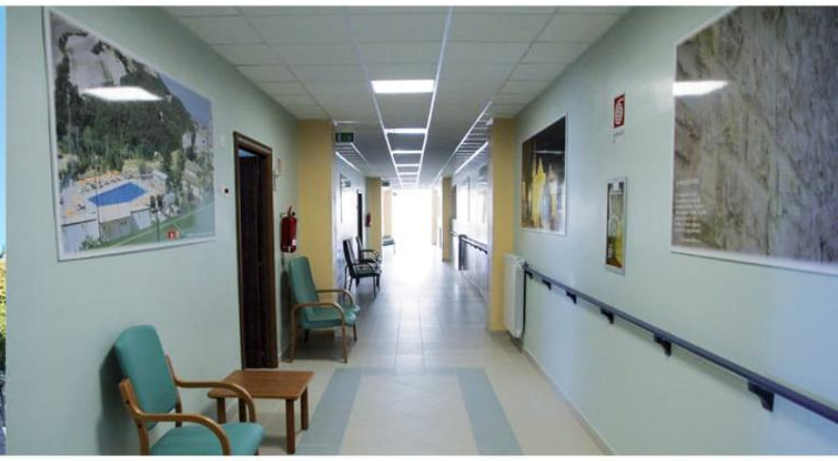

VOLTURINO
info@residenzaserritella.it

Maria SS della Serritella
R.S.A. ANZIANI

in convenzione con ASL Foggia
PugliaSalute

GRUPPO Opus

GIOVANNI PAOLO II
società cooperativa sociale

San Riccardo Pampuri
Cooperativa Sociale

INFO: 0881.725550

creativiaadv.it

COSE DA FARE, DA VEDERE, DA DISCUTERE.

Appuntamenti ed eventi in Capitanata

A spasso per i negozi di quartiere

Letture a "Zig Zag" in biblioteca

Il 24 Gennaio alle ore 17.00, nella Sala Narrativa della Biblioteca La Magna Capitana in programma il progetto Letture a zig-zag, ciclo di incontri, per leggere insieme, organizzato dalla Biblioteca in collaborazione con l'associazione Agata di Foggia.
Tutti gli aggiornamenti sui social con l'hashtag #agatalegge.

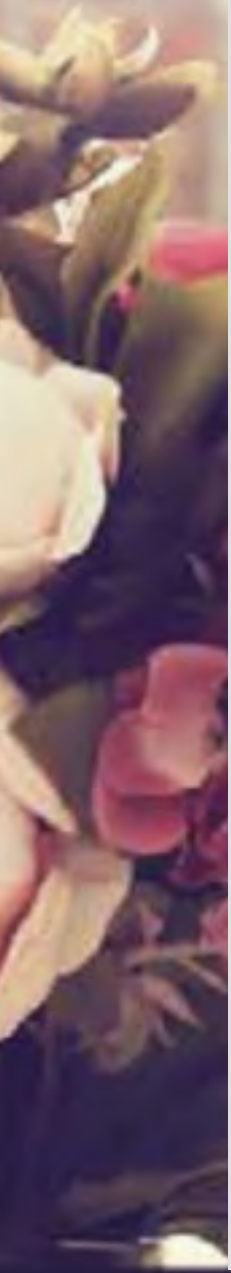

TEATRO DALLA DI MANFREDONIA

I Mercante di Venezia

“Il mercante di Venezia. Il teatro dopo la peste” della compagnia Bottega degli Apocrifi torna al Teatro Comunale “Lucio Dalla” di Manfredonia, a distanza di un anno dal suo debutto. Giovedì 26 gennaio 2023 alle ore 21.00 appuntamento per sorridere insieme con la commedia più drammatica di Shakespeare, rivista dalla Bottega degli Apocrifi con la regia di Cosimo Severo e la riscrittura di Stefania Marrone.

“Il mercante di Venezia. Il teatro dopo la peste” è un racconto per attore e musicisti. Un monologo a più voci, una storia d’amore, debiti e pregiudizi.

Le musiche originali dello spettacolo sono del M° Fabio Trimigno, in scena Salvatore Marci assieme ai musicisti Andrés De Jesus De Soto Elizondo (violoncello), Andrea Stuppiello (percussioni), Fabio Trimigno (pianoforte e violino) e Giovanni Antonio Salvemini (voce e ukulele). Le scene e il disegno luci sono di Luca Pompilio e Cosimo Severo, lo spazio sonoro è di Amedeo e Domenico Grasso, il tecnico di scena è Bakary Diaby. “Il mercante di Venezia” è uno spettacolo fuori abbonamento della Stagione di Prosa 2022-2023 ideata e voluta dall’Amministrazione Comunale, dalla Compagnia Bottega degli Apocrifi e dal Consorzio Teatro Pubblico Pugliese, con il sostegno di Regione Puglia e Ministero della Cultura.

#FOGGIAPost.com

Soddisfazione di Federmoda per i ”negozi di quartiere”

”L’APPROCCIO UMANO CONTINUA AD ESSERE VINCENTE”

“Confermiamo la tendenza positiva già riscontrata dalle stime di Federmoda Confcommercio: i saldi continuano a piacere e i nostri clienti stanno rinnovando quel patto di fiducia di cui la nostra associazione territoriale ha parlato all’avvio della stagione degli sconti. I prezzi di abbigliamento e calzature sono stati soli sfiorati dall’inflazione con un 1,9% nel 2022 sull’anno precedente e sentiamo una voglia di tornare alla normalità da parte della nostra clientela che stiamo cercando di assecondare e sostenere.

Le persone tornano nei nostri negozi perché trovano, non solo professionalità, ma il contatto umano: consigli, novità, cura e attenzione e, talvolta, anche orecchie pronte ad ascoltare i loro crucci e noi siamo contenti di accontentarle.

Negli anni è sicuramente cambiato il modo di fare shopping e i clienti sono diventati più consapevoli, ma possiamo affermare che mai è venuto meno il riconoscimento del valore dell’acquisto nel negozio.
Ci auguriamo che questa stagione dei saldi possa continuare con il segno positivo così da traghettarci con slancio verso la nuova collezione”. Così il direttivo provinciale Federmoda Confcommercio all’indomani della riunione del direttivo sul tema dei saldi invernali.

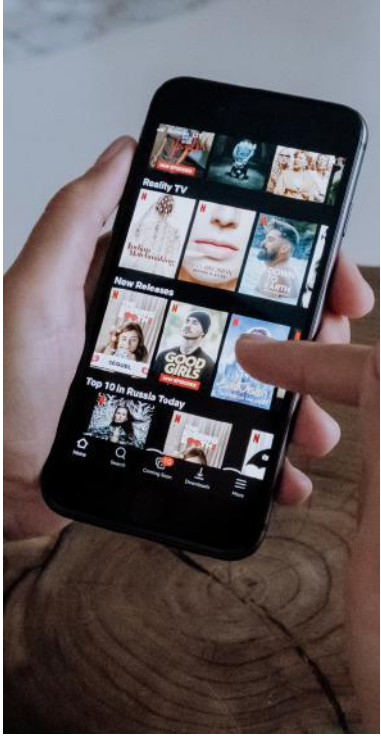

I POST PIU' SEGUITI, DISCUSSI, I PIU' IRONICI DEI SOCIAL. SCELTI PER VOI.

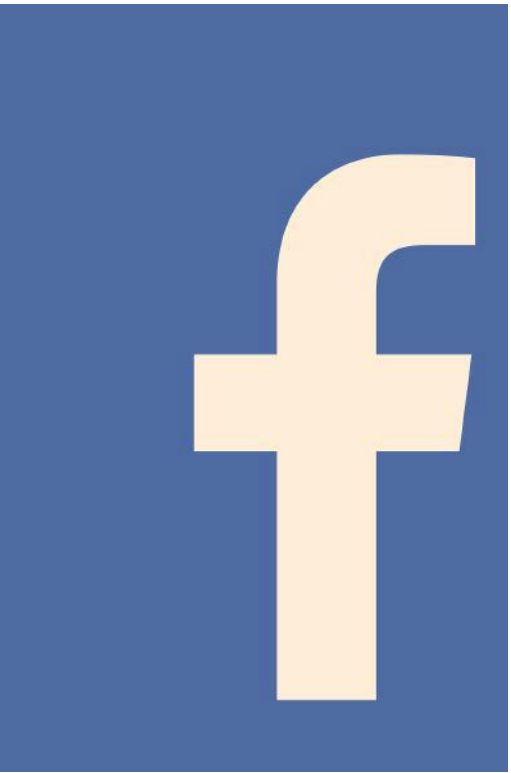

FOGGIA POST

Personaggi che hanno dato lustro a Foggia

FOGGIA:RICORDI DEL CUORE
Enrico Antonio Contini · Ieri alle 08:37 ·

BUONGIORNO BUON INIZIO SETTIMANA A TUTTI VOI...❤️🖤
Dal web...FOGGIA veduta del municipio — 🤩 fantastico a Foggia.

Ilsipontino Net si trova presso **Monte Sant'Angelo**.
Contenuto suggerito per te · Dom alle 17:23 · Monte Sant'Angelo ·

Buona serata da Monte Sant'Angelo ❄️❤️

📷 Feliciana Taronna

FOGGIA:RICORDI DEL CUORE
Gino Marmorino · 36 minuti fa ·

FOGGIANI DOC; Personaggi che hanno dato lustro alla nostra città; UMBERTO GIORDANO !

MALA VITA, la sua prima opera
..... opera forse meno nota ... ma piena di risvolti sul piano umano.
(!) LA STORIA .... Altro...

Romanticismo Ultras
Contenuto suggerito per te · Lun alle 00:01 ·

22-1-2023 serie C : FOGGIA - potenza. "5 anni della banda gruppo ultras
Curva sud Foggia"

Le meraviglie d'Italia
Contenuto suggerito per te · Ieri alle 14:48 ·

Puglia #Gargano
Monte Sant'Angelo con vista il Golfo di Manfredonia - FG🌧️... Altro...

Maria Ceddia è con **Raffaele Di Benedetto** e **altri 12**.
7 ore fa ·

Anche oggi abbiamo avuto una bellissima lezione all'Università del Crocese... Grazie a Enzo Ficarelli la sua prossima lezione sarà di sicuro lunedì prossimo....

Michele Pesante
Dom alle 20:35 ·

Da Firenze.Foggia di molti anni fa
Grazie Nicola.

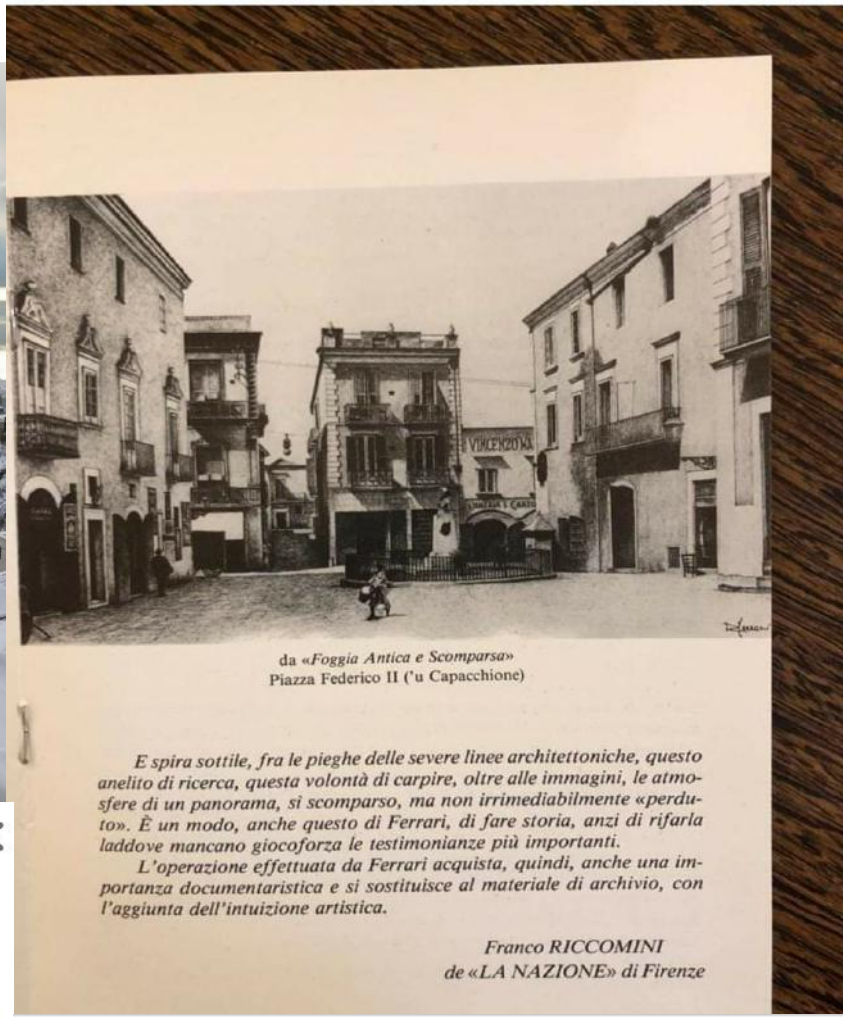

da «*Foggia Antica e Scomparsa*»
Piazza Federico II ('u Capacchione)

E spira sottile, fra le pieghe delle severe linee architettoniche, questo anelito di ricerca, questa volontà di carpire, oltre alle immagini, le atmosfere di un panorama, sì scomparso, ma non irrimediabilmente «perduto». È un modo, anche questo di Ferrari, di fare storia, anzi di rifarla laddove mancano giocoforza le testimonianze più importanti.

L'operazione effettuata da Ferrari acquista, quindi, anche una importanza documentaristica e si sostituisce al materiale di archivio, con l'aggiunta dell'intuizione artistica.

Franco RICCOMINI
de «LA NAZIONE» di Firenze

Audace Cerignola
Contenuto suggerito per te · Ieri alle 18:43 ·

PROSSIMO TURNO 🟡🔵🇮🇹

LO ZAC & D'INTORNI

Inserto sportivo di FOGGIAPOST

A Pescara per rimediare la figuraccia dell'andata

I risultati dell'ultima giornata hanno rilanciato la squadra di Gallo che vede sempre più vicina la possibilità di un aggancio al quarto posto, soprattutto dopo il ritrovato ottimismo espresso anche in campo con il Potenza appena 48 ore fa.

Si è ritrovata nel pomeriggio di oggi la comitiva rossonera in vista della gara di domenica a Pescara, per dare continuità, speriamo, ad un nuovo ciclo di risultati positivi.

In uscita Sciacca e Nicolao, Odjer e Vuthaj, sono i nomi che ricorrono in queste ore in partenza.

Sul fronte acquisti si attende l'ufficialità del centrocampista Riccardo Volo del Gozzano, di 23 anni, richiesto espressamente del tecnico di Bollate. Vittorio Agostinelli, figlio d'arte, dalla Reggina potrebbe trasferirsi a Foggia. Sono i nomi che circolano in queste ore in modo insistente negli ambienti vicini al club rossonero che non smentisce interesse per un'altra punta.,

Tornando alla sfida con il Pescara, molto sentita da entrambe le tifoserie, gli abruzzesi hanno un discreto margine sulle quarte in classifica. All'andata, allo Zaccheria, finì 0-4 con l'espulsione di Di pasquale sullo 0-2. In panchina c'era ancora Boscaglia. Ex di turno Gianmarco Ingrosso, 3 presenze con la maglia rossonera in serie B nella stagione 2018/19. Nei precedenti all'Adriatico il bilancio è a favore dei padroni di casa con 12 vittorie, 4 sconfitte e 5 pareggi. Il Foggia ha vinto 4 e l'ultima risale ai tempi di Zemanlandia. Campionato 1992/93 in panchina sedeva Zdenek Zeman e alla fine della gara il risultato fu 2-4. L'ultima volta, nella stagione 2018/19 in serie B, finì 1-0 per i pescaresi.

Da un punto di vista tattico mister Colombo gioca con 4-3-2-1. Modulo aggressivo con un pressing a centrocampo ma che spesso lascia la squadra scoperta nella propria tre quarti e facilmente suscettibile a subire il contropiede avversario. Tra le squadre di vertice è quella che ha subito più gol.

ALESSANDRO DANZA TRA I MIGLIORI VELOCISTI UNDER 18 AD ANCONA

di Gianni Gliatta

Il velocista foggiano Alessandro Danza, classe 2005 e primo anno juniores (under 18), è tra i migliori della sua categoria. Al meeting nazionale di Ancona migliora il personale nei 60 metri indoor di 5 centesimi. Vince la sua batteria fermando il cronometro sul tempo di 7"01.

La partenza dai blocchi è buona, trova rapidamente il picco della velocità e poi si distende bene per chiudere avanti a tutti. Con questo tempo, in classifica generale arriva primo nella sua categoria e nelle liste stagionali entra tra i primi dieci in Italia. Per il giovane dell'US Foggia allenato da Elisa Silvestris l'obiettivo stagionale è scendere sotto i 7" e arrivare ai campionati italiani (già qualificato) nelle condizioni migliori. Non solo velocità ad Ancona ma anche salti. Nell'alto buona prestazione dell'under 16 Adolfo Colasanto allenato da Davide Colella. Dopo aver superato alla prima prova l'asticella a 1.70, 1.75 e 1.80 m, servono tutte e tre le prove per saltare 1.85 e poi fallisce la misura successiva (1.89). Per Colasanto che ha un personale di 1.94 m, la misura saltata vale la seconda miglior prestazione allievi della giornata e in graduatoria nazionale si colloca in quarta posizione. Nel salto con l'asta buona gara anche per l'under 16 Sara Tigre, tesserata US Foggia e allenata da Davide Colella, che supera l'asticella a 2,80 m. La gara è stata vinta da Francesca Semeraro con la misura di 4 metri, anche lei scuderia Colella ma tesserata per l'Alteratletica Locorotondo.

GAIA CARAFA DEL CIRCOLO SCHERMISTICO DAUNO VINCE LA SECONDA PROVA NAZIONALE

Di Gianni Gliatta

Al “Palatennistavolo Aldo De Santis” di Terni si è svolta la seconda prova nazionale cadetti di scherma. Ad imporsi nella sciabola femminile è la foggiana Gaia Carafa del Circolo Schermistico Dauno e allenata da Mirko e Benedetto Buenza. In finale supera abbastanza agevolmente Margherita Giordani, atleta della Petrarca Scherma Padova. nelle prime 8 arriva anche l’altra cadetta del Dauno Sofia Metauro.

Il cammino di Gaia Carafa in questa seconda prova è stato molto entusiasmante fin dalle prime battute. Parte tra le favorite essendo numero 2 del ranking. Nella fase a gironi vince tutti gli incontri ed entra nel tabellone finale come quarta classificata. nel tabellone dei 64 elimina facilmente Giulia Gargiulo con il risultato di 15-4. Nei 32 batte la genovese Giada Galetti 15-5. Agevole anche la gara degli ottavi di finale contro Sofia Martinelli. Finisce 15-6. Ai quarti supera Giada Likaj 15-10 e in semifinale senza difficoltà liquida la romana Elisabetta Borrelli con il risultato di 15-9.

Le ottime prestazioni di Giada hanno permesso la convocazione in nazionale per disputare una prova inserita nel Circuito Europeo Under 17 in programma a Bucarest nel prossimo fine settimana.

Redazione: via Mandara, 34 - 71122 Foggia.
Mail: redazione@foggiapost.com

Direttore editoriale: Carlo Rubino. Mail:
direttoreeditoriale@foggiapost.com

Direttore responsabile: Roberto Parisi.
Registrazione Tribunale di Foggia 2445/2021
Foto per il calcio: Luigia Spinelli e Mario Marino.

La collaborazione con il giornale si intende gratuita. Testi e immagini fornite e pubblicate saranno considerate donazioni alla Cooperativa San Francesco Antonio Fasani.