FoggiaPOST

Registrazione Tribunale di Foggia n.2445/2021.
Direttore responsabile Roberto Parisi

Quotidiano serale digitale

Venerdì 7 luglio 2023



IL LECCO AMMESSO IN SERIE B MA IL FOGGIA ANNUNCIA UN RICORSO CHE POTREBBE AVERE BUONE POSSIBILITA' DI ESSERE ACCOLTO

LA PROCESSIONE SI VEDE QUANDO SI RITIRA





OMBRE SU UNA PROMOZIONE MOLTO DISCUSSA

Ma il Foggia farà ricorso per ottenere giustizia

Il Lecco è in B, almeno per il momento, così come non lo era più qualche giorno fa quando ci fu decisione avversa. Quindi, volevo utilizzare un gergo calcistico, è come se si ripartisse dallo zero a zero considerando che dopo la finale vinta (sappiamo tutti come) contro il Foggia il Lecco era già in serie B. Ora si attende l'annuncio ufficiale del Presidente del Calcio Foggia 1920 del ricorso per riaprire la partita in una sede dove quello che contano sono i fatti e molto meno possibili pressioni. Canonico spiegherà cosa si vuole fare w perché il Foggia potrà avere buone possibilità di vedere il proprio diritto tutelato. La decisione di oggi non ci sorprende, anzi. Immaginate solo cosa potrà determinare in futuro l'ipotesi che i termini di presentazione di una domanda non vengano considerati più perentori per precedenti come quello del Lecco.

In realtà c'è un precedente che avrebbe dovuto non far ammettere il Lecco. Ed è quello dell'Avellino dell'allora presidente Walter Taccone ."Noi siamo stati esclusi per una situazione molto simile a quella del Lecco. Anzi nel nostro caso, a mio avviso, è stata ancor più paradossale perché venimmo estromessi sulla base del principio della 'perentorietà dei termini' legato alla fideiussione accessoria alla domanda d'iscrizione che entrava in vigore il 16 giugno 2018, come esplicitamente descritto nella polizza, ma che è stata vidimata il giorno successivo poiché dopo le 18 gli uffici non erano più attivi. Una motivazione che ci fu ripetuta in ogni grado di giudizio tanto che io sono convinto che ci sia stata una lunga mano dietro a quella decisione", ha sottolineato Taccone a Tuttoavellino.it.

A pagina 21 di Foggia Post troverete l'articolo sulla decisione di oggi.

#FOGGIAPost.com

Le temperature elevate ed il serio rischio di problemi per la salute

Ripulite le aree dei cassonetti, ma la situazione è troppo instabile per non ipotizzare nuovi collassi del ciclo dei rifiuti. Ora sarebbe necessario disinfettare i cassonetti, sostituendo quelli rotti, così come tutta l'area circostante.

di Roberto Parisi

Quello che preoccupa non è il salto in alto delle temperature ma il loro stabilizzarsi attorno ai 40 gradi per un periodo abbastanza lungo che dall'inizio della prossima settimana ci condurrà verso la fine del mese di luglio. Una corrente di alta pressione inizierà ad interessare il nostro Paese dalla parte settentrionale e tirrenica per poi invadere tutta la Penisola raggiungendo anche la Puglia. Clima che sarà percepito con una umidità fortunatamente non superiore al 50% ma che vedra giovedì prossimo una prima ounta massima di 40 gradi con percepiti anche 43-44 gradi. Situazione che deve mettere in allarme soprattutto il Comune di Foggia che deve far fronte ad una serie di emergenze. Dalla questione rifiuti che potrebbe trasformarsi in una bomba ecologica. Sempre che si riescano a ripulire le aree attorno ai cassonetti sarà necessaria una pulizia straordinaria di strade e cassonetti con disinfettanti specifici per evitare che tale condizione diventi una leva per la diffusione di potenziali rischi.



A tutto questo bisognerà far fronte con un piano specifico anche a sostegno di anziani e disabili non autonomi e che in passato furono aiutati con servizi domiciliari, così come l'aumento di cittadini extracomunitari per il periodo estivo potrebbe necessitare di supporti non indifferenti. La possibile emergenza sociale associata all'arrivo del caldo, dove tutto si complica, potrebbe rappresentare un problema se non affrontato dalle istituzioni in modo determinato. Con l'augurio di non vedere più autobotti per l'acqua potabile in giro per i quartieri e cumuli di rifiuti per le strade.

FINANZIERI SCOPRONO A CERIGNOLA FRODE MILIONARIA NEL COMMERCIO DI AUTO.



I finanzieri della Compagnia di Cerignola hanno scoperto una frode fiscale da oltre 20 milioni di euro nell'importazione di autoveicoli dall'estero. Le attività ispettive hanno permesso di constatare che le imprese verificate, una ditta individuale ed una s.r.l., avevano omesso di presentare le prescritte dichiarazioni fiscali e non avevano conservato le scritture contabili obbligatorie, in tal modo ostacolando la ricostruzione dei ricavi conseguiti.

I finanzieri hanno esaminato i conti correnti delle imprese, eseguito controlli incrociati presso clienti e i fornitori e chiesto notizie agli organi collaterali esteri, avvalendosi delle procedure di mutua assistenza amministrativa in materia fiscale.

Ne è scaturito un contesto di frode che, utilizzando lo stesso modus operandi, è stato allargato anche ad altri settori merceologici quali le parti di ricambio di autoveicoli, il commercio di alimenti e bevande e di pellet da riscaldamento in totale evasione d'imposta.

Le attività ispettive hanno permesso di rilevare oltre 20 milioni di ricavi non dichiarati e più di 2,5 milioni di I.V.A. dovuta e non versata nelle casse dello Stato.

Il titolare delle due attività commerciali è stato deferito alla Procura della Repubblica di Foggia. i finanzieri della Compagnia di Cerignola hanno posto sotto sequestro 51 autovetture e le disponibilità finanziarie rinvenute sui conti delle società e del loro titolare, per quasi 100.000 euro.

Denunciate 4 persone per omissione di soccorso

La Polizia di Stato, ha deferito all'Autorità Giudiziaria 4 persone, sottoposte alle indagini preliminari in relazione al reato di omissione di soccorso. L'attività d'indagine condotta dal personale della Sezione Polizia Stradale di Foggia, delegata dalla locale Procura della Repubblica, ha consentito di ricostruire la dinamica dell'evento. In particolare, gli stessi avrebbero posto in essere la condotta omissiva di mancata assistenza e di avviso immediato all'Autorità più velocemente raggiungibile, a seguito di un grave incidente stradale che li ha coinvolti nel dicembre del 2021 sulla SS 16 Adriatica e che ha comportato il decesso di un uomo di 78 anni. Pertanto, le indagini consentivano di indentificare i 4 soggetti che si sarebbero dati alla fuga immediatamente dopo il sinistro.

Finanziati nuovi progetti di videosorveglianza per 5 comuni



I comuni di Zapponeta, Lesina, Orta Nova, Carapelle e Ascoli Satriano beneficeranno di specifici fondi, resi disponibili dal Ministero dell'Interno, per l'installazione e il potenziamento dei sistemi di videosorveglianza sui rispettivi territori. Il Ministro dell'Interno, Matteo Piantedosi, ha firmato il decreto che approva la graduatoria per l'anno 2022 degli enti ammessi al finanziamento, tra cui sono rientrati i 5 Comuni della provincia di Foggia per un importo complessivo di€ 700.000 di cui beneficerà il territorio di questa provincia. Rispetto alle 2000 richieste di accesso ai fondi, sono stati ammessi al finanziamento in totale 478 progetti. I progetti presentati dai 5 Comuni della provincia di Foggia hanno superato il vaglio della competente Commissione di valutazione ministeriale che ha tenuto conto degli specifici criteri individuati dal decreto adottato dal Ministro dell'Interno, di concerto con il Ministro dell'Economia e delle Finanze, il 21 ottobre 2022, tra i quali l'indice di delittuosità comunale e il numero di abitanti.

STRUTTURA SOCIO SANITARIA DI MATTINATA INTITOLATA AL DOTTOR RADATTI



La ASL Foggia intitola la Struttura Socio – Sanitaria di Mattinata al dottor Giuseppe Radatti, medico condotto ed ufficiale sanitario, scomparso 46 anni fa all'età di 58 anni. La cerimonia di intitolazione si terrà venerdì 07 luglio 2023 alle ore 18,00 presso la Struttura di via San Michele Arcangelo, sede del Poliambulatorio, della Postazione di Emergenza Urgenza Territoriale 118 e della Continuità Assistenziale. Saranno presenti il Direttore Generale della ASL Foggia Antonio Nigri, il sindaco di Mattinata Michele Bisceglia, la giunta e il consiglio comunale. Parteciperanno anche gli ex sindaci che si sono succeduti, nel corso degli anni, alla guida dell'amministrazione comunale del comune garganico.

Delegazione Canadese in visita in una delle aziende più produttive della Capitanata

Di Redazione



Una missione conoscitiva e di approfondimento delle realtà produttive della Puglia in generale e della Capitanata in particolare quella che ieri ha interessato l'azienda agricola Bisceglia.
A visitare a questa importante realtà imprenditoriale di Confagricoltura Foggia è stata una delegazione proveniente dal Canada, guidata dalla Ministra per l'agricoltura e l'agroalimentare del paese nord americano, Marie-Claude Bibeau e dall'ambasciatrice canadese in Italia, Elissa Golberg.
Ad accompagnare la delegazione canadese, che comprendeva anche esperti di settore, i vertici dell'associazione di categoria, a partire dal presidente provinciale e componente della Giunta nazionale, Filippo Schiavone.
L'azienda Bisceglia, una delle più importanti del territorio per estensione, è un esempio di quello che si intende per multifunzionalità in agricoltura. Specializzata nella produzione di olive e olio, è anche un agriturismo ("Giorgio") oltre che azienda produttrice di grano duro e spinaci e trasformatrice di agrumi in marmellate. "La cordiale mattinata trascorsa ieri è stata una prima occasione di confronto che è da considerare – ha rimarcato il presidente Schiavone – solo l'inizio di una interlocuzione che ci auguriamo proficua per tutta l'agricoltura di Capitanata.

La visita odierna ci ha fornito l'opportunità di aprire un canale di dialogo diretto con un Paese, particolarmente rilevante nello scacchiere agricolo mondiale, che può diventare sempre più un ricco mercato di sbocco per alcune produzioni tipiche del nostro agroalimentare di qualità".
Infine, il presidente Schiavone ha ringraziato l'azienda agriturismo "Giorgio" in Mattinata per la consueta disponibilità ed ha espresso, anche raccogliendo il lusinghiero giudizio della Ministra dell'Agricoltura Marie-Claude Bibeau e dall'ambasciatrice canadese in Italia, Elissa Golberg, le più vive congratulazioni per questa straordinaria realtà produttiva.



Segnala la tua iniziativa, idea o proposta per far crescere o migliorare la tua comunità: *invia la tua nota o comunicato stampa a redazionefoggiapost@gmail.com oppure a redazione@foggiapost.com.*

Comunità in attività

amplifichiamo la tua azione



• *Tutti i colori dell'informazione*

Dal primo giorno di pubblicazione di Foggia Post ci siamo posti come obiettivo quello di dare spazio a tutto ciò che potesse aiutare questa comunità, dando voce a chi non ha la possibilità di farsi sentire. Un ascolto dei problemi dei cittadini che manca da troppo tempo nelle istituzioni.

#FOGGIAPost.com

44 PAIA DI OCCHIALI DALL'ISTITUTO OLIVETTI A CHI NON PUÒ PERMETTERSELI

Di Redazione



Si chiama "Occhiale solidale" il Progetto dell'I.I.S. "Adriano Olivetti", indirizzo ottico di Stornara, che sta coniugando solidarietà e percorsi di alternanza scuola-lavoro, puntando sulle competenze professionali di docenti e studenti e sulla sinergia con il territorio. Il Progetto prevede la fornitura di occhiali completi a persone appartenenti a fasce deboli, condizione resa ancora più grave dall'emergenza pandemica. Ieri pomeriggio a Stornara è stato donato un sorriso a 44 persone residenti bel territorio dei Cinque Reali Siti. Di grande importanza è la rete con il territorio -in particolare le amministrazioni comunali di Stornara, Orta Nova e Carapelle e la Caritas Diocesana - per la segnalazione degli utenti: famiglie numerose e monoreddito, lavoratori precari, disoccupati, anziani indigenti e persone senza fissa dimora. Imprescindibili per il buon esito del progetto si sono rivelati la collaborazione di medici oculisti per le visite di controllo (effettuate direttamente nello studio e negozio allestito a scuola) e l supporto di aziende per la fornitura di lenti graduate, come la Ital Lenti di Alpago Belluno, con Gianluigi Della Vecchia, direttore generale, e Pino Riggi, sales area manager per in Sud Italia. "Sono decine e decine le persone che stiamo incontrando - hanno detto i docenti referenti, Marco Oliano e Luigi Di Corato - di tutte le età e quasi tutte alla prima visita oculistica. Emozionante è stato accogliere nel nostro studio una donna di 75 anni, accompagnata dal figlio di 48. Entrambi alla prima visita oculistica ed entrambi con problematiche importanti, cataratta bilaterale per lei e strabismo per lui". "La salute degli occhi è un elemento fondamentale per la vita di ogni persona, ognuna con le sue esigenze uniche perché i nostri occhi sono unici come le nostre impronte digitali. In quanto istituzione scolastica il nostro obiettivo è l'apprendimento non solo degli studenti che si approcciano al mondo del lavoro già durante gli studi superiori, ma siamo consapevoli che nei giovanissimi la vista è il canale di apprendimento primario ed è pertanto importante che la cura della sua salute cominci fin da piccoli.

Sentirsi come a casa...

Villa Rosa
R.S.A. ANZIANI E DISABILI

ALBERONA
info@rsavillarosa.it






VOLTURINO
info@residenzaserritella.it

Maria SS della Serritella
R.S.A. ANZIANI

in convenzione con ASL Foggia
PugliaSalute

GRUPPO Opus

GIOVANNI PAOLO II
società cooperativa sociale

San Riccardo Pampuri
Cooperativa Sociale

INFO:
0881.725550

creativaadv.it

LA BACHECA DELLE BUCHE

Via Altamura a Foggia

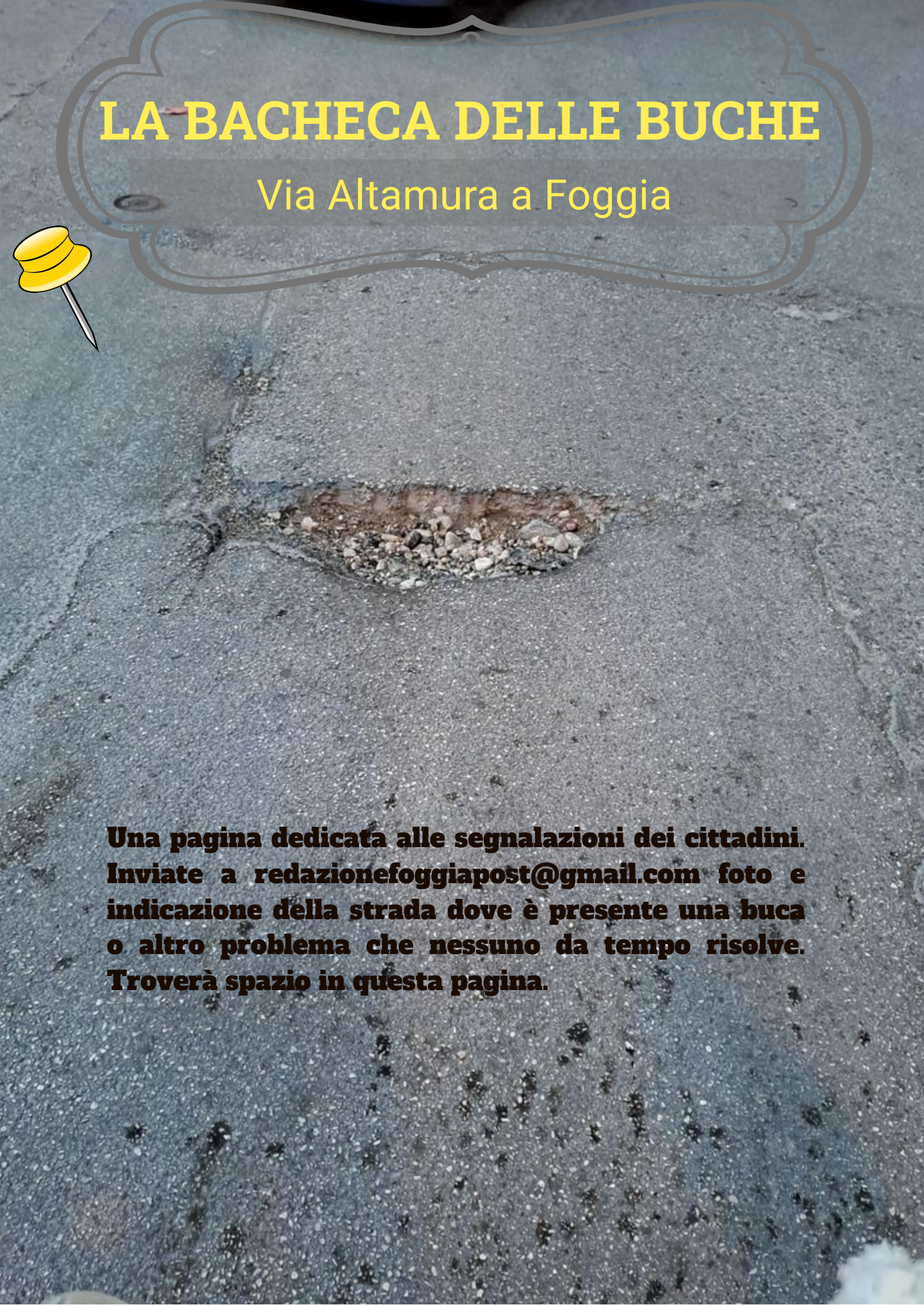

Una pagina dedicata alle segnalazioni dei cittadini. Inviate a redazionefoggiapost@gmail.com foto e indicazione della strada dove è presente una buca o altro problema che nessuno da tempo risolve. Troverà spazio in questa pagina.





COSE DA FARE, DA VEDERE, DA DISCUTERE.

Appuntamenti ed eventi in Capitanata

Saghe senza tempo e storie di viandanze

Versione 4K della saga che ha fatto la storia del cinema

Una versione rieditata che renderà felice gli appassionati di una saga cinematografica da record. Da lunedì 10 luglio a mercoledì 12 Laltrocin3ma Cicolella di Foggia proietterà la versione restaurata e rieditata in 4k de “La compagnia dell’anello”, il primo episodio della trilogia “Il signore degli anelli” che ha fatto innamorare milioni di italiani oltre venti anni fa. Per l’occasione sarà possibile farsi una fotografia vicino ai manifesti originali del film, che fa parte dell’archivio personale della famiglia Cicolella, affiancato da un proiettore 35mm che proietterà la versione originale in pellicola di celluloide non restaurata su una parete dell’ingresso del cinema di via Duomo. Gli spettacoli saranno due: alle ore 18 e alle 21, con proiezioni nella sala 1. Nei due lunedì successivi, quindi il 17 ed il 24 luglio, saranno proiettati i due capitoli successivi della saga “Le due torri” ed “Il ritorno del Re”. Una grande occasione per tutti gli appassionati de Il Signore degli Anelli per rivivere sul grande schermo un pezzo della storia del cinema.

LA SQUADRA FRANCOPROVENZALE





Sport e territorio

Sport e promozione del territorio. Questo in sintesi rappresenterà la nuova divisa che i calciatori del Real Celle San Vito indosseranno per la prossima stagione agonistica 2023-2024. La squadra di calcio del comune cellese ha presentato la nuova maglia su cui è raffigurato lo skyline del paese di Celle di San Vito, il simbolo della sfinge e il nome in francoprovenzale del paese, "Cèlle De Sant'Uite". Il Real Celle San Vito anche l'anno prossimo parteciperà al campionato di terza categoria, girone B, di Benevento. L'anno scorso il team guidato dal capitano e allenatore, Fabio Romano, ha sfiorato per qualche settimana il sogno play-off.

"Siamo pronti per una nuova sfida carichi di gioia ed entusiasmo – ha dichiarato Romano – sarebbe bello raggiungere i play-off, un obiettivo difficile ma sicuramente non proibitivo". Anche la sindaca di Celle di San Vito, Palma Maria Giannini, non nasconde la propria soddisfazione e le attese per la nuova avventura che inizierà fra un paio di mesi. "Sono davvero compiaciuta che la squadra di calcio, grazie alla nuova divisa esporterà in terra campana il brand del nostro comune – ha dichiarato Giannini - speriamo che anche per il prossimo campionato troveremo in Campania la stessa ospitalità e la stessa fattiva collaborazione della scorsa stagione".

6 e **7 luglio** 2023
dalle 17.30 alle 20.30

"I giochi di una volta"

Riviviamo insieme i giochi del passato, quando bastavano una strada e un sasso per divertirsi per ore.



Foggia
MONGOLFIERA
CENTRO COMMERCIALE

Giovedì 6 e venerdì 7 luglio fai un salto con noi nei giochi del passato! dalle 17:30 alle 20:30

Clicca su questa pagina per avere maggiori informazioni

#FOGGIAPost.com

Percorsi 20.000 chilometri per incontrare i popoli canadesi, albanesi e montenegrini

ECCO LE VIANDANZE DI CONTASTORIE PROJECT



Viandanze, l'ultima pubblicazione del poeta Raffaele Niro portata alle stampe con il raffinato editore riminese Raffaelli, prima ancora di diventare libro è stato uno spettacolo multidisciplinare portato in scena a maggio 2022 all'interno del prestigioso Festival Michael del Comune di Monte Sant'Angelo. Quella prima assoluta è stata portata in scena con l'attrice Paola Marino, con le musiciste Michela Celozzi e Annalisa Sampietro e con la danzatrice Giada Ordine. Successivamente Viandanze è tornato ad essere libro, ma poi ancora spettacolo.

Viandanze è il viaggio che percorre qualsiasi pellegrino. Viandanze è questo racconto, un racconto contestualizzato nei tempi in cui viviamo che racconta le emozioni, spesso contraddittorie, gli stati d'animo, gli smarrimenti, e le prese di coscienza, un racconto di parole, di voci, di musiche e di corpi. Un viaggio che inizia, solitamente a piedi, e che riporta equilibrio tra l'uomo e la natura, e che poi, invece diventa un viaggio dentro di sé, un viaggio che riporta equilibrio tra le cose terrestri e le cose celesti.

Questo nuovo spettacolo, portato in scena da Contastorie Project, un collettivo composto da Raffaele Niro e Chiara Carnevale, è diventato un piccolo tour internazionale che è stato un ulteriore tassello per la promozione dei Cammini in Puglia, oltre che della sua musica e della sua capacità di fondere le arti.

CONTASTORIE PROJECT è un collettivo aperto attivo da oltre 15 anni che ha realizzato diversi spettacoli multimediali portati, finora, nei teatri italiani. Raffaele Niro, fondatore e anima di Contastorie Project, con il supporto musicale della cantante e percussionista Chiara Carnevale, a giugno hanno portato questa esperienza all'estero, partendo dal Canada, passando per l'Albania fino al Montenegro.

Il 16 giugno scorso a Toronto, in Canada, presso l'headquarters della CHIN multicultural radio Contastorie Project ha arricchito la programmazione del Pic Nic Festival, il festival che da decenni la comunità italiana che vive a Toronto ha ideato per festeggiare il ritorno della primavera. Dopo aver percorso quasi 16.000 km, andata e ritorno, dal Canada le Viandanze dei Contastorie Project si sono mosse a Tirana il 21 giugno presso l'Eurostar Club Music.

L'ultima tappa di questo incredibile mini tour internazionale c'è stata il 24 giugno a Tuzi, una cittadina di circa 15 mila abitanti al confine con l'Albania, in Montenegro, presso il Palazzo della Cultura, una struttura comunale dove propongono cultura a 360 gradi grazie a finanziamenti statali.



Tutte e tre le performance si sono svolte in acustico a stretto contatto col pubblico creando delle vibrazioni incredibili tra parole, tamburi ed emozioni.

Nel corso dell'estate appena iniziata Raffaele Niro e Contastorie Project porteranno le loro Viandanze in giro per l'Italia tra Festival e Rassegne. Per l'autunno si sta già programmando una seconda trasferta internazionale. L'unica cosa che però possiamo anticipare è che Viandanze, questa volta nella forma originaria di libro, è risultato tra i 5 finalisti, tra gli oltre cento partecipanti, della sesta edizione del Premio Albero di Rose, in lusinghiera compagnia, tra gli altri, dei poeti Tiziano Broggiato e Paolo Ruffilli.





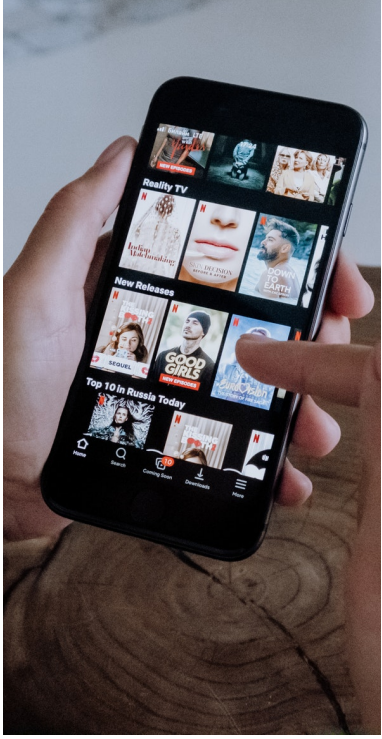



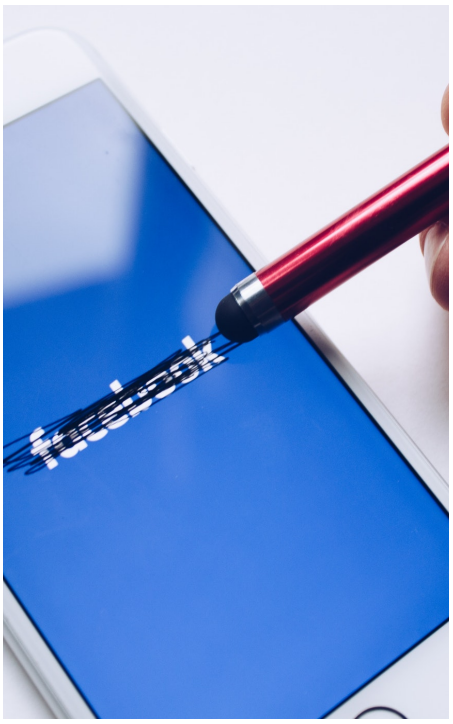

I POST PIU' SEGUITI, DISCUSSI, I PIU' IRONICI DEI SOCIAL. SCELTI PER VOI.





FOGGIA POST

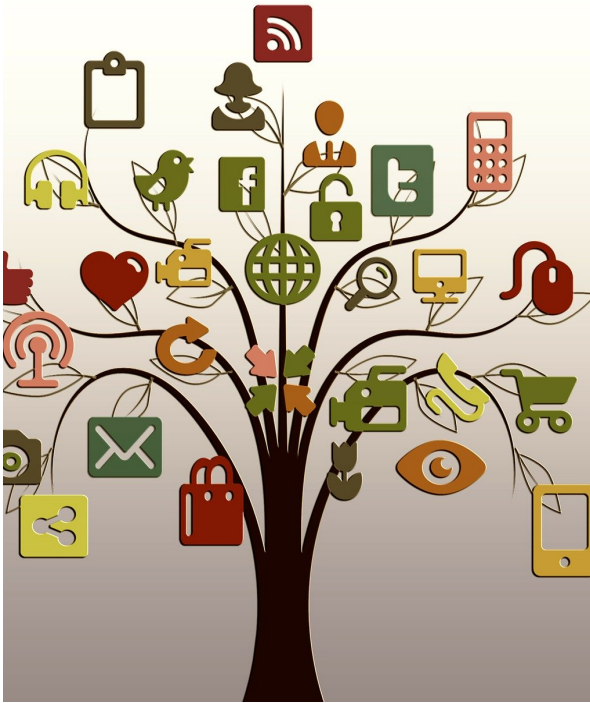

Per il Foggia la categoria è un dettaglio

Luigi Natale
1 h ·

Foggia 63 64 promosso in Serie A



Guerin Sportivo pagina fan
Contenuto suggerito per te · 2 g ·

GUERIN STORY - Estate 1976

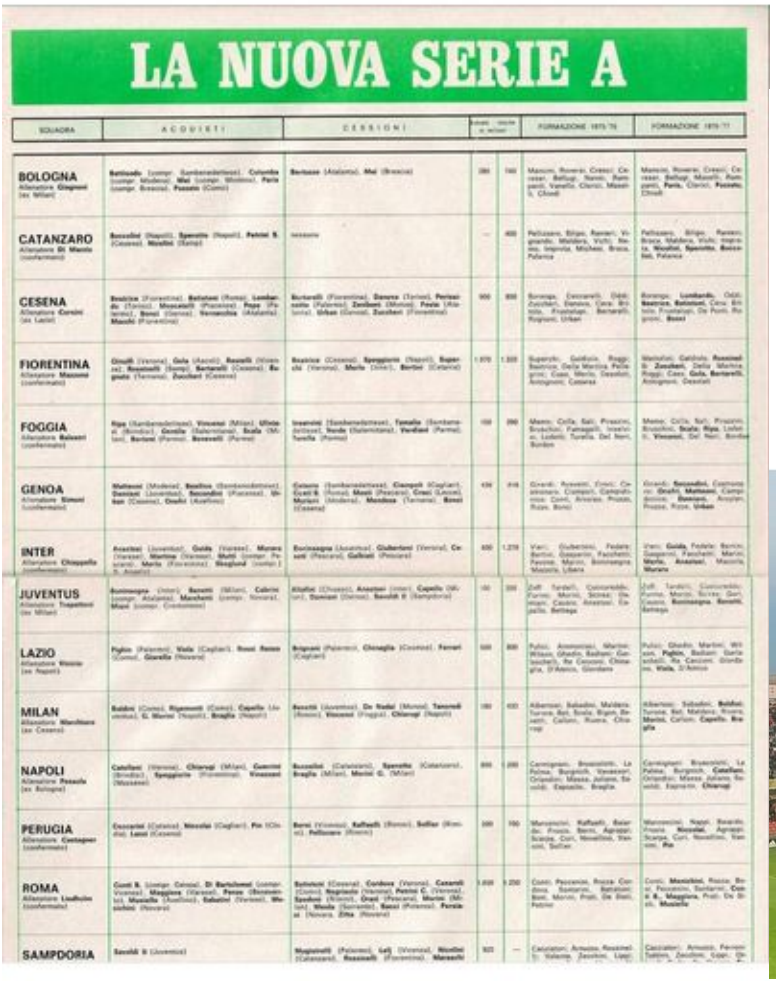

LA NUOVA SERIE A

SQUADRA	ACQUISTI	CESSIONI	FORMAZIONE 1975-76	FORMAZIONE 1976-77
BOLOGNA				
CATANZARO				
CESENA				
FIORENTINA				
FOGGIA				
GENOA				
INTER				
JUVENTUS				
LAZIO				
MILAN				
NAPOLI				
PERUGIA				
ROMA				
SAMPDORIA				

Foggia Calcio 1920 ❤️Unica Passione 🖤
Rocco Rocco · 5 h ·

Gli amici di Palermo firmano anche loro ❤️



ilovepalermocalcio.com
Foggia, online una petizione per i ripescaggio del club in B - Ilovepalermocalcio

Gianluca Di Marzio
2 h ·

🔴⚫ Foggia, la petizione per la Serie B e i giorni di attesa per il Consiglio Federale. Gli aggiornamenti 👉
https://tinyurl.com/vw76y6x7



Gianluca Carta è con **Francesco Paoletta** e **altri 22**.
9 h ·

Una bellissima giornata formativa targata Fiaip Foggia in collaborazione con l'Architetto Giuseppe Valentini il quale con la sua grande professionalità ed esperienza ha tenuto un corso gli agenti immobiliari presenti sulle basi di una corretta indagine urbanistica, edilizia e catastale del cespite immobiliare..



Meraviglie di Puglia
Contenuto suggerito per te · 3 g ·

Il ☀️ splende su San Menaio angolo di paradiso del #Gargano



Provincia di Foggia
8 h ·

Il Presidente della Provincia di Foggia. avv, Giuseppe Nobiletti, ha inviato al dr. Micky de Finis, già Direttore Generale e Vice Presidente della Provincia di Foggia, il seguente messaggio: "In occasione della sua nomina a Vice Segretario Nazionale DIREL, le giungano le più sincere **congratulazioni** e vivissimi auguri di successo nello svolgimento dell'alto incarico che le è stato affidato; Una nomina che non solo premia competenza, conoscenza, impegno, ma anche coerenza intellettuale, gratuità e dedizione nella consapevole responsabilità di essere riferimento, serio ed equilibrato, su temi sensibili e strategici come il valore, il sostegno e la crescita delle risorse umane.
I migliori auguri di buon lavoro"



Agronica IBF
Sponsorizzato ·

La tecnologia in agricoltura è già realtà.... Altro...





LO ZAC & D'INTORNI

Inserto sportivo di FOGGIAPOST

Il Lecco ammesso in B, ma siamo solo all'inizio

di Tiziano Errichiello

Il Consiglio Federale della Figc riunitosi questa mattina ha emesso il suo verdetto. Il Lecco viene ammesso al Campionato di serie B a seguito del parere favorevole della Commissione criteri infrastrutturali e quindi ritenuto valido il ricorso presentato entro il 5 luglio che ha disatteso di fatto il principio della perentorietà dei termini per la scelta dello stadio Euganeo di Padova in alternativa al Rigamonti-Ceppi per le gare interne dei lombardi, mentre Reggina e Siena sono escluse definitivamente dai campionati di serie B i calabresi e di C i toscani. I due club esclusi avranno tempo 48 ore per fare ricorso al Collegio di Garanzia dello Sport che potrebbe fissare l'udienza per il prossimo 20 luglio. Fissata invece per il 2 agosto la data di un eventuale udienza al Tar per discutere i casi. Questi gli scenari odierni dopo che lo scorso 30 giugno la Covisoc aveva momentaneamente segnalato i tre club perché non in regola con i requisiti richiesti per l'iscrizione ai campionati di pertinenza. Al momento in cima alla graduatoria delle riammissioni ci sarebbe il Brescia che sarebbe la seria candidata a prendere il posto della Reggina.



Alla luce di quanto deciso non si esclude il via ad una serie di ricorsi che daranno vita ad una battaglia legale con le lungaggini che questi casi possono prevedere con Perugia e crediamo lo stesso Foggia del Presidente Canonico pronti ad alzare la voce nelle sedi opportune. L'attenzione è ora rivolta alla conferenza stampa annunciata dal patron per i prossimi giorni, subito dopo le decisioni del Consiglio Federale di oggi, nel corso della quale si conosceranno le intenzioni del club di Viale Ofanto su come agire legalmente e probabilmente per conoscere i programmi per la prossima stagione calcistica. Si attendono novità sul fronte allenatore e la conferma ufficiale di Emanuele Belviso a Direttore Sportivo. Sul fronte mercato ai nomi di Viteritti del Monopoli e Ciccio Deli ex Pordenone, e già rossonero per tre stagioni, il Foggia nelle ultime ore si sarebbe interessato a Simone De Santis, classe '93, difensore centrale, che nella passata stagione ha collezionato 36 presenze ed un gol con la maglia dei dorici.

FOGGIA POST

Il primo quotidiano serale digitale.



Editore: Cooperativa sociale
San Francesco Antonio Fasani.

Redazione: via Mandara, 34 - 71122 Foggia.
Mail: redazione@foggiapost.com

Direttore editoriale: Carlo Rubino. Mail:
direttoreeditoriale@foggiapost.com

Direttore responsabile: Roberto Parisi.
Registrazione Tribunale di Foggia 2445/2021
Foto per il calcio: Luigia Spinelli e Mario Marino.

La collaborazione con il giornale si intende gratuita. Testi e immagini fornite e pubblicate saranno considerate donazioni alla Cooperativa San Francesco Antonio Fasani.