foggia post
www.foggiapost.com
14 Maggio 2025

Vieste
GARGANO
PIANO
FESTIVAL

L'ALTRA FACCIA DI CERIGNOLA

Il successo (annunciato) di Tutti in Palla

Foggia-Messina, uniti per vincere

Da oggi in vendita i biglietti della gara di sabato pomeriggio alle ore 15.00

SOMMARIO



IN PRIMO PIANO

Ed intervenire sono stati gli uomini della Sezione Operativa Navale di Manfredonia della Guardia di Finanza che hanno tratto in salvo un turista tedesco in evidente difficoltà in mare mentre faceva windsurf. L'uomo ormai era sfinito anche a causa del forte vento. (foto di repertorio)

PRESENTAZIONE DEL LIBRO "COLLISIONI ACCIDENTALI" DI ADELMO MONACHESE

Si terrà domani pomeriggio alle ore 19 presso il Centro Culturale Regeni la presentazione del libro “Collisioni accidentali” di Adelmo Monachese. Nel romanzo, Monachese tratteggia un protagonista smarrito tra l’inerzia della routine scolastica e il disincanto di una vita che sembra essersi fermata. Ambientato nell’Istituto Anassagora – Prestiti agevolati anche senza busta paga e cessione del quinto, prima scuola italiana ad aver ceduto il proprio nome a uno sponsor, il racconto si snoda tra dinamiche grottesche e colpi di scena emozionanti.

FOGGIA

C’è fermento in vista della sfida di sabato pomeriggio allo Zaccheria con il Messina nella gara di ritorno dei playout che vale la permanenza tra i professionisti e la vita del club in proiezione futura. Il popolo rossonero tornerà ad essere al fianco della formazione di Antonio Gentile nel pomeriggio più delicato della stagione. Ci si gioca tutto in novanta minuti, con il pareggio a reti bianche della sfida di andata che ha riportato un po' di ottimismo in città.

CERIGNOLA

Questa sera si conoscerà l'avversario dell'Audace Cerignola per i quarti di finale di play-off che sarà la prima gara ufficiale dei gialloblu per gli spareggi, in conseguenza del secondo posto raggiunto in campionato. Mister Raffaele ha guardato molto all'aspetto fisico-atletico e psicologico del suo gruppo, ma da domani dovrà studiare la formazione e l'atteggiamento giusto per affrontare un avversario che arriverà alla sfida con il Cerignola già rodato.

In Primo Piano





GIOVEDÌ 15 MAGGIO

STADIO COMUNALE MONTERISI - CERIGNOLA

"TUTTI IN PALLA, INSIEME PER L'INCLUSIONE"

ore 19
Finalissima del Torneo degli studenti junior .
ore 20
Angeli dello Sport e della TV - Cerignola Calcio (ex glorie - artisti e autorità locali) .
Esibizione dell'Associazione Filantropica Culturale Musicale in collaborazione con l'Associazione Nazionale dei Carabinieri di Puglia.

VENERDÌ 16 MAGGIO

VIA DEI MILLE- CERIGNOLA

ORE 10.30

INAUGURAZIONE DEL MURALE "L'ARTE CHE UNISCE"

L'inaugurazione avverrà con lo scoprimento della targa, e la partecipazione delle Autorità Istituzionali, Cittadinanza Attiva, Studenti, Serse Cosmi (allenatore professionista) e degli ex calciatori professionisti dell'Ass. Angeli dello Sport e Artisti della Tv e lo scrittore Arturo Mariani

Si esibirà la violinista Monica Bonavita

SABATO 17 MAGGIO

PIAZZA DELLA REPUBBLICA - CERIGNOLA

ORE 10-13

GIORNATA DELLA SALUTE E DELLE PROFESSIONI SANITARIE

Stand Espositivi :
Ordine TSRM PSTRP Provincia di Foggia con le rappresentanze delle 18 professioni sanitarie .
Il Camper della Salute per screening cardiologici gratuiti della Gargano Vita promossa in collaborazione con la BCC di San Giovanni Rotondo e la rassegna "Letteratura e Territorio".
Associazioni e Cooperative del Territorio

Un esempio per come lanciare messaggi positivi nel segno della partecipazione



Organizzata dall'ANPIS Puglia in collaborazione con il Comune di Cerignola è partita la settima edizione di "Tutti in palla" evento che rappresenta un manifesto vivente di come lo sport la cultura e l'arte possano intrecciarsi con la salute mentale per promuovere un'autentica forma di welfare di comunità. Un evento che vivrà una settimana ricca di appuntamenti convegnistici, teatrali, sportivi e culturali per riflettere e agire intorno ai temi della salute mentale. La salute è prendersi cura della persona nella sua interezza, nei suoi affetti, nel suo quartiere, nelle sue fragilità e potenzialità.

Tutti in palla si rivolge alle istituzioni, agli studenti, ai cittadini e agli imprenditori invitati a credere in una visione integrata della comunità dove nessuno deve essere lasciato indietro e dove ogni persona può trovare un proprio spazio, dignità e opportunità.

Il programma degli eventi, fortemente voluti dal Presidente Antonio Loconte, si è aperto nella giornata di ieri con il convegno "Welfare di Comunità e l'Housing Sociale: strumenti per la promozione del benessere collettivo, individuale e dell'inclusione sociale moderato dal giornalista Attilio De Matteis

A Cerignola "Tutti in palla"



Sabato arrivano le Oasiadi

FOGGIA

E' stata presentata questa mattina nella sala consiliare di Palazzo di Città l'edizione 2025 di 'Oasiadi', evento divenuto ormai un appuntamento annuale di sport, solidarietà sociale e partecipazione attiva organizzato dall'Associazione "Ad un passo da te-Onlus" di Foggia. Uno spazio e uno spettacolo di umanità varia che lega diverse discipline dallo sport all'arte e alla musica in molteplici espressioni, esempi riusciti di aggregazione, di inclusione, di socializzazione, di come sia possibile migliorare la qualità della vita e prevenire le condizioni di isolamento ed emarginazione sociale, seminare cultura e creare e far conoscere le reti sociali e le risorse associative del nostro territorio. Alla manifestazione, che si terrà sabato prossimo 17 maggio presso il CUS – Centro Universitario Sportivo di Foggia, parteciperanno comunità educative, scuole, centri di riabilitazione, famiglie.

Il programma prevede alle ore 8.30 l'arrivo e la registrazione delle squadre, alle ore 9 la sfilata degli atleti delle varie associazioni accompagnati dai rispettivi educatori e volontari. Alle ore 9.30 l'inizio dei giochi, nelle corsie dedicate: nella 1 tennis tavolo, scherma, basket, pickleball; nella 2 yoga, judo, pallavolo, padel; nella 3 atletica, taek wondo, calcio, tennis; 4 percorso in bici. Non mancheranno i laboratori di arte, musica, ballo.

Alle ore 12.30 è prevista la premiazione degli atleti, alle ore 13.30 la cerimonia di chiusura della manifestazione e il saluto finale.

Sono intervenuti questa mattina la sindaca Maria Aida Episcopo, le assessore alle Politiche sociali Simona Mendolicchio e alla Polizia locale Daniela Patano, la presidente del Consiglio comunale Lia Azzarone, la presidente dell'associazione "Ad un passo da te-Onlus" Adelaide Minenna, il presidente della Fondazione Monti Uniti Aldo Ligustro, il delegato Coni per la provincia di Foggia Renato Martino, il segretario provinciale Unicef Francesca Santamaria, Anna Rita Stoppiello della direzione strategica Asl Foggia e coordinatrice del servizio civile universale, Chicca Manfredi dell'associazione il filo del sorriso, e Mario Salcuni, genitore di una bambina speciale che ha illustrato il nuovo laboratorio "Io gioco con Irene".



Confermata la componente social con 'Scatta Oasiadi' (basterà scattare una foto sportiva e postarla con l'hashtag #scattaoasiadi sulla pagina facebook e instagram con tag @oasiadi e la più cliccata vincerà un premio), mentre la collaborazione con l'Università di Foggia darà vita a 'Ciak Oasiadi', con la realizzazione di un cortometraggio e due borse di studio riservate ai vincitori offerte dal Dipartimento di Economia dell'ateneo.

FOGGIA

PRESENTAZIONE DEL PRONTO INTERVENTO MINORI

“Relazioni Istituzionali = Benessere sociale – Nuove strategie nel lavoro di rete per la tutela dei minori”: è questo il titolo del convegno in programma giovedì 15 maggio alle 9,00 presso la Sala Fedora del Teatro Giordano e organizzato dal Corpo di Polizia Locale e dal Servizio Sociale e Prevenzione del Comune di Foggia.

Nel corso dell’appuntamento sarà presentato il P.I.M. (Pronto Intervento Minori) di Foggia, istituito a seguito di accordo tra il Comune e la Procura della Repubblica presso il Tribunale per i Minorenni di Bari. Si tratta di una unità operativa che agisce come strumento di intervento, prevenzione e protezione dei minori, per ridurre in maniera significativa i tempi di intervento su casi complessi. “Come Amministrazione comunale – rimarca la Sindaca Episcopo - investire e sostenere il Pronto Intervento Minori significa investire nel futuro della nostra società, garantendo ad ogni bambino e adolescente presente a Foggia, il diritto di crescere in un ambiente sicuro e protetto”. Per le due assessore coinvolte nel progetto, Simona Mendolicchio e Daniela Patano: “l’appuntamento di giovedì a Foggia si configura come un fondamentale momento di riflessione e confronto, per rafforzare l'efficacia del sistema di protezione per i minori in città. Il PIM è un punto di riferimento essenziale per intercettare precocemente situazioni di disagio, garantendo interventi tempestivi che possono fare la differenza nella vita di un minore.



Un segno tangibile del nostro impegno nel tutelare i più vulnerabili e nell'offrire loro un futuro di speranza e di opportunità.”

TROIA

“Sguardo sulla famiglia: Genitori, coppie e figli

Si svolgerà domani alle ore 17:30 a Troia, presso il Teatro Cimaglia, sito in via San Francesco, il convegno di presentazione della pubblicazione “Sguardo sulla famiglia: genitori, coppie e figli”.

La cooperativa San Riccardo Pampuri gestisce i Centri Servizi per le Famiglie degli Ambiti Territoriali di Foggia e San Severo. Il libro, che rientra nelle attività previste dalla gestione del servizio che si svolge sul territorio foggiano, è frutto del lavoro delle professioniste del Centro, ciascuna per le peculiarità di intervento, analisi, terapie, indicazioni e soluzione alle diversissime richieste delle famiglie, che arrivano al Centro o con indicazioni del Servizio Sociale del Comune di Foggia, o su richiesta del Tribunale di Foggia. Il quadro teorico di riferimento che ha costituito il presente elaborato è la consapevolezza delle operatrici, che operano da ormai quattro anni, di affrontare il tema della famiglia da diverse prospettive, privilegiando alcune dinamiche familiari e traendo spunti di riflessione e di analisi. All’evento, interverranno per i saluti istituzionali Francesco Caserta, Sindaco del Comune di Troia, Vito Nicola Cristiano, Direttore del Distretto ASL. Prenderanno poi la parola il sociologo e curatore del libro di Ennio P. Guadagno e, alcune delle



autrici dello stesso nonché operatrici del Centro Servizi per le Famiglie, Raschini Silvia, psicologa psicoterapeuta e coordinatrice del Centro, Daniela Gentile, avvocata e Rosa Schena Mediatrice Familiare. Seguiranno gli interventi di Daniela Intiso, responsabile dell’Ufficio Piano di Zona di Troia e di Dina Di Giulio, Assessore Fragilità ed Inclusione Comune di Troia. Le conclusioni, infine, saranno lasciate al presidente della Cooperativa San Riccardo Pampuri, Michele Bottaccio. Il tutto sarà moderato da Valentina Dibisceglia, Pedagogista del Centro Famiglie e Responsabile dell’Area Sociale del gruppo OPUS.

Notizie
in breve



Tutte le info per la festa della Madonna del Soccorso

In occasione dei festeggiamenti per la FESTA DEL SOCCORSO 2025 – FDS – il Sindaco Lidya Colangelo e l'Assessore con delega alla Transizione Digitale Rosario di Scioscio comunicano alla cittadinanza che è possibile avere con un semplice CLICK ogni informazione utile relativa al programma completo dei giorni di festa che prenderanno il via domani, giovedì 15 maggio. "E' una grande novità per la Festa del 2025 – dichiarano il Sindaco Colangelo e l'Assessore di Scioscio -, per la prima volta sarà possibile avere sui propri dispositivi ogni notizia utile riguardante i festeggiamenti per la nostra Celeste Patrona, basterà inquadrare il QR CODE sui manifesti. Non vogliamo trascurare nulla per questi giorni, cerchiamo di fare il possibile per migliorare la FESTA DELLE FESTE".

FESTA DEL SOCCORSO "LA FESTA DELLE FESTE" PROCESSIONE DEL PARADISO - CORSA DEI FUJENTI - CONCERTI - SPETTACOLI PIROTECNICI San Severo dal 15 al 21 maggio 2025 INQUADRA IL QR CODE - CONSULTA IL PROGRAMMA al seguente sito: https://fs2025.comune.san-severo.fg.it/

Fratelli d'Italia per il riscatto di Manfredonia

"La costituzione del coordinamento unitario dei partiti del centrodestra a Manfredonia è il punto di partenza di una progettualità politica unitaria ed efficace, aperta a tutti i cittadini e a quelle energie positive che non si riconoscono nel centrosinistra e men che meno nella impalpabile amministrazione comunale guidata dal centrosinistra. Un centrosinistra che ha più volte dimostrato la propria incapacità di avere una visione di Manfredonia e del suo futuro ogni qual volta è stata chiamata a governare, evidentemente non riuscendoci. Ho fortemente voluto impegnarmi per la costituzione del coordinamento permanente del centrodestra per costruire una valida alternativa al centrosinistra e farlo attraverso un impegno che sia costantemente votato alla valorizzazione delle idee e alle proposte di progettualità concrete che siano finalmente utili alla rinascita di Manfredonia".

Lo dichiara il coordinatore cittadino di Fratelli d'Italia Manfredonia, Vincenzo Lo Riso

DAL 16 MAGGIO LE RSA DI TROIA E SAN NICANDRO PASSANO ALL'ASL FOGGIA

Il 16 maggio 2025 segna la conclusione del percorso fortemente voluto da Regione Puglia e dal Vicepresidente della Giunta regionale nonché Assessore alla Sanità, Raffaele Piemontese, e sancisce l'ingresso delle due strutture dalla Fondazione San Raffaele, alla ASL Foggia, in ottemperanza a quanto previsto dall'articolo 26 della Legge Regionale n. 39 del 29 novembre 2024.

Lo stesso giorno, tutto il personale transiterà formalmente alle dipendenze dell'Azienda Sanitaria Locale: si tratta di 74 operatori suddivisi tra le due RSA – 43 a Troia e 31 a San Nicandro Garganico – appartenenti a diverse categorie professionali. In questo modo, sarà garantita continuità nei servizi di assistenza e cura per gli ospiti. Portata a termine, inoltre, la procedura di assunzione, tramite Sanitaservice, di ulteriori dieci figure professionali: nove ausiliari e un manutentore. ASL Foggia dedicherà le Residenze Sanitarie Assistenziali (RSA) a due personalità del territorio che hanno lasciato un segno tangibile in ambito sanitario.

A Troia la cerimonia avrà inizio alle 9.30

A San Nicandro Garganico alle 12.00.

"Con le due cerimonie – spiega Antonio Nigri, Direttore Generale di ASL Foggia – vogliamo stabilire un legame con le comunità territoriali ed affermare e confermare l'insegnamento di Papa Francesco, avendo a cuore le fasce più fragili della popolazione".

CENTRO SERVIZI PER LE FAMIGLIE

Comune di Foggia
Ambito Territoriale Sociale

San Riccardo Pampuri
Cooperativa Sociale



Servizi offerti

- Incontri protetti in spazio neutro;
- Incontri di supporto alla genitorialità;
- Mediazione familiare e attivazione Gruppi Auto Mutuo Aiuto;
- Informazione e orientamento per affido e adozione;
- Attività ludico-ricreative di animazione;
- Cine-famiglie;
- Filo diretto con gli esperti;
- Orientamento informativo ai servizi e al lavoro;
- Potenziamento scolastico;
- Sostegno affido e adozione.



Équipe

Il Centro si avvale della collaborazione di un'équipe multidisciplinare di medici e professionisti a completa disposizione delle famiglie:

- Psicologi, psicoterapeuti
- Assistenti sociali
- Avvocati
- Mediatore familiare
- Educatori
- Pedagogisti
- Mediatore culturale
- Animatori
- Medico

Comune di Foggia
Via Fuiani, 16 - 71121 Foggia
tel. 0881.792584
servizisociali@comune.foggia.it

San Riccardo Pampuri Cooperativa Sociale
Via Mandara, 34/B
71122 - Foggia
tel. 0881.757204

CENTRO SERVIZI PER LE FAMIGLIE
sito web e mail:
www.centrofamigliesanriccardopampuri.it
info@centrofamigliesanriccardopampuri.i



DAI SOCIAL

www.foggiapost.com

Annamaria Fallucchi

Lunedì 19 maggio, a Foggia, un incontro per discutere di Zes Unica del Mezzogiorno e delle opportunità che questo strumento, voluto fortemente dal Vicepresidente della Commissione Ue Raffaele Fitto e dal Governo Meloni, offre al nostro territorio.
Vi aspetto alle 9:30, presso la sala Formedil.

Comune di Peschici
2 h ·

🌊 Nel blu dipinto di blu… anche quest'anno! 💙
Oggi, nella sede del CNR di Roma, si è tenuta la Cerimonia di Consegna delle "Bandiere Blu" 2025 🇪🇺
E Peschici c'è. Per la 18ª volta — l'8ª consecutiva — il nostro mare si conferma tra i più belli e sostenibili d'Italia.

🏅 Un vessillo di valore, assegnato dalla FEE (Foundation for Environmental Education), che certifica la qualità delle acque, la gestione sostenibile del territorio e i servizi offerti.

🗣️ "È il frutto di un lungo lavoro, che premia anni di impegno e scelte coraggiose per tutelare il nostro ambiente" — ha dichiarato il Sindaco Luigi D'Arenzo.

💙 Peschici continua a splendere. Più blu che mai.

#BandieraBlu2025 #Peschici #LaPerlaDelGargano #MarePulito #Sostenibilità #OrgoglioPeschici #FEE #MareDaVivere #BluCheEmoziona





Giuseppe Vaccariello
8 h ·

Compriamo il palazzo di vico corridoio per fare il museo di Foggia.



Nicola Vascello
3 g ·

SMART CITY. Foggia al 107 posto su 109 capoluoghi di provincia perde 13 posizioni rispetto al 2022.

EY Smart City Index 2025, é lo studio che analizza, attraverso 323 indicatori, le città capoluogo italiane, classificando il loro sviluppo in termini di transizione ecologica, transizione digitale e inclusione sociale.



Basta chiacchiere..FOGGIA...
Nicola Vascello · 5 Mag ·

IL RE È NUDO.
Anche un bambino dovrebbe capire che a Foggia non ha alcuna logica fare una SECONDA FERMATA nei pressi di viale Europa, invece che realizzare una UNICA STAZIONE collocata in via Trinitapoli già sulla linea adriatica.

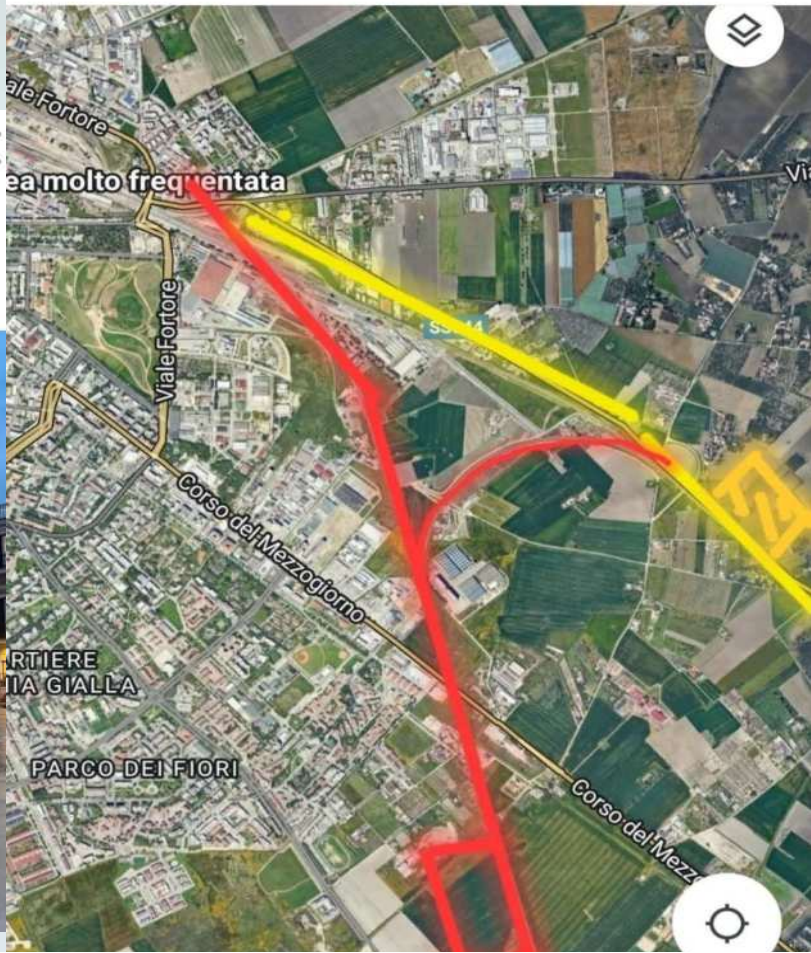

Francesco Miglio
2 g ·

E' Piazza Incoronazione.
Prima era una rotatoria ora è una fontana.



eventi, musica, libri, convegni



Agenda

www.foggiapost.com

VIESTE

Tutto pronto per la rassegna Gargano Piano Festival

Vieste si prepara ad accogliere la terza edizione del “Gargano Piano Festival” una rassegna che trasformerà la città in un palcoscenico d'eccezione per talenti pianistici nazionali e internazionali.

L'evento, organizzato dall'Associazione culturale musicale Nuova Diapason, con la direzione artistica di Maria Candelma, fondatrice e anima didattica e organizzativa del sodalizio, si svolge in collaborazione con il Comune di Vieste, grazie anche all'ampio sostegno dell'Assessora alla Cultura e al Turismo, Graziamaria Starace. Il Gargano Piano Festival 2025 si compone di quattro serate intense che rappresentano un'occasione unica per immergersi nelle sonorità avvolgenti del pianoforte e scoprire talenti affermati ed emergenti in un contesto di grande fascino storico e spirituale. Questa edizione assume una dimensione ampiamente internazionale, sottolineata dalla collaborazione con la prestigiosa classe di pianoforte di Benedetto Lupo dell'Accademia Nazionale di Santa Cecilia, evidenziata dalla presenza del pianista francese Dimitri Malignan.



Il festival prende il via martedì 20 maggio con il recital del pianista Michael Berardi. Talento viestano formatosi presso l'associazione Nuova Diapason. Attualmente frequenta il prestigioso Master of Arts al Conservatorio di Lugano. Il suo profilo musicale versatile lo porta a esibirsi regolarmente in Italia e in diversi paesi d'Europa. Il programma del concerto spazierà tra epoche e stili diversi, presentando brani di compositori come Rameau, Scriabin, Ravel e Rachmaninoff. Un recital che metterà in luce la versatilità e la profondità interpretativa del giovane pianista.

Venerdì 23 maggio sarà la volta di Pasquale Stafano. Pianista, compositore e arrangiatore di fama internazionale, ha inciso sette album da leader e vanta collaborazioni con importanti musicisti. Docente di Pianoforte Jazz, ha tenuto masterclass in diverse nazioni. Artista dal multiforme talento, con una importante voce compositiva personale che attraversa diversi stili. A Vieste condurrà il pubblico in un viaggio affascinante tra proprie composizioni originali e reinterpretazioni di brani di Gardel, Gismonti e Van Heusen. Un concerto che fonde jazz e altre influenze musicali. Il 27 maggio vedrà protagonista Dimitri Malignan. Giovane e brillante pianista francese, ha impressionato pubblico e critica per la sua maturità e sensibilità musicale. Vincitore di importanti premi internazionali, Dimitri si è perfezionato nella prestigiosa classe di Benedetto Lupo presso l'Accademia Santa Cecilia di Roma. Malignan si esibisce regolarmente su grandi palcoscenici in Francia e all'estero. Il suo recital sarà dedicato alle opere di Robert e Clara Schumann. Verranno eseguite composizioni significative dei due compositori.





La rassegna si conclude venerdì 30 maggio con il recital di Nunzio Aprile. Pianista che si dedica al recupero del lavoro e del percorso culturale del pianoforte storico. Vanta una straordinaria versatilità come solista e camerista e collabora con artisti di chiara fama. Nunzio Aprile è anche il coordinatore organizzativo della rassegna, a supporto della direttrice artistica. Il suo repertorio spazia da Bach a Debussy, con una particolare ricerca sulle tastiere storiche. Nel suo recital esplorerà il repertorio romantico con capolavori di Robert Schumann e Franz Liszt, tra cui il Carnaval op.9 e due celebri brani di Liszt. La rassegna si conferma come un appuntamento di rilievo nel panorama culturale, testimoniando la vitalità della musica classica. Tutti i concerti si terranno alle ore 20.15 presso l'Auditorium San Giovanni, situato nella suggestiva cornice della Basilica Concattedrale, con ingresso gratuito.

FOGGIA

I BAMBINI SCOPRONO IL MUSEO



Il nuovo corso del Museo Civico di Foggia non può prescindere dalla digitalizzazione del suo prezioso - e poco conosciuto – patrimonio. Il contenitore culturale è rientrato in un progetto regionale mirato (i finanziamenti sono ricavati dalla Missione M1. Componente C3 'Turismo e Cultura 4.0' - Investimento 1.1 'Strategia digitale e piattaforma per il patrimonio culturale' del PNRR), che sta per partire e che dovrà portare entro il giugno del prossimo anno alla digitalizzazione per il solo Museo di Foggia di oltre 3000 oggetti museali tra reperti archeologici, etnografici, storico-artistici, oreficerie, vestiti, armi. Si tratta di una selezione altamente rappresentativa della collezione museale ma non esaustiva (non sono considerate, per fare solo un esempio, le opere pittoriche del Novecento) che lo staff museale affiancato dagli specialisti della Regione Puglia sta provvedendo a inventariare nel compimento delle attività preliminari. Parallelamente, proseguono le attività di accoglienza, i progetti didattici con le scuole e le associazioni, le visite guidate, gli incontri tematici, le mostre temporanee con artisti come quella di Pasquale Lombardi che verrà inaugurata sabato 17, in occasione della Giornata Internazionale dei Musei, e ancora per il mese di maggio la preziosa collaborazione con il Conservatorio, i cui allievi animeranno la sala dedicata a Vincenzo Mazza per lo svolgimento dei saggi di fine corso: una contaminazione di talenti ed espressioni artistiche che conferma la vitalità della struttura.



Il miracolo di Sant'Alberto

PIETRAMONTECORVINO

Dal 1889, ogni 16 maggio, gli abitanti di Pietramontecorvino si recano in processione-pellegrinaggio percorrendo all'andata e al ritorno i 7 chilometri che separano il paese dall'antico Castrum medievale e sito archeologico di Montecorvino. Lo fanno per onorare il patrono Sant'Alberto Normanno che, 136 anni fa, dopo mesi e mesi di disperante arsura e mancanza di precipitazioni, compì il miracolo della pioggia, dissetando i campi inariditi dalla siccità. L'antica tradizione, infatti, nasce da un bisogno vitale, quello di sconfiggere la tremenda siccità che nel 1889 mise a rischio il ciclo delle colture e, con esso, la possibilità delle famiglie petraiole di avere il necessario per sfamarsi. La leggenda vuole che Sant'Alberto Normanno apparve in sogno a due donne e disse loro che, per alleviare la sete dei campi, il popolo avrebbe dovuto compiere un pellegrinaggio penitenziale fino alla vicina Montecorvino. Al ritorno dal cammino di preghiera le nuvole riversarono sui campi la pioggia agognata.



Il 16 maggio 2025, per il 136° anno, sarà rinnovata la tradizione. La processione-pellegrinaggio partirà alle ore 8 da Largo Rosario, dopo la benedizione dei pali. Dal borgo, una lunga fila di donne, uomini e bambini si mette in cammino. Centinaia di persone sono precedute da altissimi pali, si tratta di fusti d'albero addobbati con fazzoletti variopinti che vengono portati a braccia, eretti, con l'aiuto di lunghe funi. Il pellegrinaggio diventa una carovana di colori che, grazie all'altezza e al corredo di scialli dei pali, rende visibile il suo incedere anche a molti chilometri di distanza. Nel mezzo, tra i pali e il popolo dei fedeli, c'è la statua del santo che unisce tre paesi: all'evento partecipano gruppi di fedeli provenienti da Motta Montecorvino, Volturino, Pietramontecorvino e da molte città d'Italia dove risiedono le comunità di emigranti dei rispettivi borghi.

I partecipanti, a piedi, percorrono i sette chilometri che separano Pietramontecorvino dal sito archeologico di Montecorvino. Per arrivare lassù, ai piedi di una maestosa torre, devono camminare in mezzo alla campagna, attraversando il mare verde dei campi di grano ancora fresco. Il 17 maggio, invece, la processione si terrà per le strade del paese e, questa volta, i palii e la statua del santo non attraverseranno i campi di grano ma le vie del borgo, svettando tra le case. La giornata delle celebrazioni comincerà dal mattino, ma la processione inizierà alle ore 18.30. Alle ore 21, poi, ci saranno i fuochi pirotecnici in onore di Sant'Alberto nei pressi della Torre Normanna del Palazzo Ducale. Alle ore 22, in Piazza Martiri del Terrorismo, il concerto del gruppo Federico Poggipollini e The Crumars Band. Alle ore 22, uno spettacolo di fuochi pirotecnici concluderà i due giorni dedicati a Sant'Alberto.



Abbiamo un sogno!



Dieci anni fa inauguravamo con Mons. Cornacchia il **Centro Diurno Riabilitativo "Giorgio Casoli"**, un Centro intitolato ad un amico venuto a mancare troppo presto.

Oggi, a distanza di **dieci anni**, sono tanti i ragazzi che abbiamo incontrato e il Centro è oramai troppo piccolo.

Abbiamo un sogno... dar voce ai sogni dei nostri ragazzi, dei nostri Supereroi: Realizzare un Villaggio intitolato ad un sant'uomo, **don Oreste Benzi**, che tanti anni fa ci venne ad incontrare a Troia, in provincia di Foggia.



Sarà un villaggio da realizzare in **Contrada Tavernazza** a Troia, che cercherà di dare voce ai nostri amici per un lavoro o semplicemente per giocare e stare bene.

Abbiamo bisogno dell'aiuto di tanti perché ci rendiamo conto che è UN GRANDE SOGNO.

Abbiamo bisogno di tanti amici,

Abbiamo bisogno anche di te

aiutaci con il

5x1000

CF 02412090710



Acquistando i nostri prodotti on line

Erogazioni liberali su c/c bancario IT59O0501804000000016870354

Indicando quale causale "Progetto Villaggio don Oreste Benzi"

Info: www.villaggiodonorestebenzi.it - info@villaggiodonorestebenzi.it



Foggia Post

TRE GIORNI E POI...

Sabato si scende in campo alle ore 15 per la partita che può rappresentare il futuro per il Foggia

LO ZAC

BIGLIETTI IN VENDITA

Da questa mattina sono in vendita i tagliandi di Foggia-Messina

CERIGNOLA

Questa sera si conoscerà l'avversario dell'Audace per i quarti di finale play-off

E' IL MOMENTO CHE TORNI IL SERENO IN CASA FOGGIA



IL FUTURO DEL FOGGIA IN NOVANTA MINUTI

Sabato contro il Messina lo Zaccheria deve essere un inferno

DI REDAZIONE

Nonostante la stagione sportiva abbia regalato solo amarezze e delusioni torna a riaccendersi, in città, l'entusiasmo per i colori rossoneri. C'è fermento in vista della sfida di sabato pomeriggio allo Zaccheria con il Messina nella gara di ritorno dei playout che vale la permanenza tra i professionisti e la vita del club in proiezione futura. Il popolo rossonero tornerà ad essere al fianco della formazione di Antonio Gentile nel pomeriggio più delicato della stagione. Ci si gioca tutto in novanta minuti, con il pareggio a reti bianche della sfida di andata che ha riportato un po' di ottimismo in città e la corsa al biglietto di queste ultime ore testimonia l'attaccamento e il senso di appartenenza a quei colori da parte dei tifosi che, intanto, hanno tappezzato la città di striscioni che invitano a riempire lo stadio sabato pomeriggio. I calciatori dovranno mettere in campo l'orgoglio, le forze fisiche e mentali che l'evento richiede per raggiungere l'obiettivo, la tifoseria farà come sempre la sua parte stando al loro fianco per la maglia, per la città e soprattutto per onorare chi, per amore della propria squadra, ha perso la vita sette mesi fa.



Emozionanti poi, nella giornata di lunedì, i momenti dei festeggiamenti allo stadio dei gruppi organizzati per i 105 anni di vita del club. Festeggiamenti che rendono ancora più ancora più caldi i giorni che dividono dal match salvezza dello Zaccheria. Intanto la Società ha messo in vendita i tagliandi per assistere alla gara Foggia-Messina e ricorda che, dalle ore 10 di oggi e fino alle 13 di domani il diritto di prelazione sarà riservato ai soli abbonati della stagione in corso i quali potranno conservare settore, fila e posto dell'abbonamento. La vendita libera sarà attivata dalle ore 16 di giovedì 15 maggio. Ancora tre giorni all'appuntamento decisivo ma il conto alla rovescia in città è già iniziato.

Sfoglia gratuitamente il giornale su www.foggiapost.com

Questa edizione è stata chiusa in redazione alle ore 16.30



Foggia Post testata registrata al Tribunale di Foggia n. 2445/202
Direttore responsabile: Roberto Parisi