Foggia Post



POSTAMAT DI ORDONA

E SONO 10

LA SCORSA NOTTE ENNESIMA ESPLOSIONE CON IL METODO DELLA MARMOTTA



Un hub per promuovere le buone prassi in agricoltura, dal coltivatore diretto alle grandi aziende, e garantire sicurezza a tutti i lavoratori. ASL Foggia e Coldiretti Foggia hanno siglato il protocollo d'intesa con l'obiettivo di rafforzare la prevenzione e la sicurezza e tutelare la salute nel comparto agricolo, settore trainante per l'economia della Capitanata.
Il protocollo, della durata di tre anni, con possibilità di proroga, è stato firmato oggi nella sede di via Michele Protano, dal Commissario Straordinario di ASL Foggia, Antonio Nigri, e dal Direttore di Coldiretti Foggia, Lorenzo Belcapo.
Presente alla firma, il professore Roberto Zefferino, docente di Medicina del Lavoro presso l'Università degli Studi di Foggia, in qualità di referente del progetto per ASL Foggia, al quale è stato affidato il coordinamento delle attività.



IN PRIMO PIANO

I l Prefetto di Foggia: "Non siamo in guerra"



E sono dieci. Con il bancomat fatto esplodere nella nottata ad Ordona, la situazione si può dire che è fuori controllo. L'altra notte a Troia, poche ore fa il postamat di Ordona, già compito alcune settimane fa dalla banda della “marmotta”. Bottino scarso, danni tanti, sia alla struttura che per l'interruzione del servizio alla comunità locale in provincia di Foggia. Il Prefetto Grieco è intervenuto questa mattina sugli episodi di cronaca annunciando nuovi interventi in tema di sicurezza, sottolineando che non siamo in guerra. “Nei prossimi giorni incontrerò i sindaci e gli istituti bancari e postali per mettere in atto to un piano di sorveglianza e di sicurezza per fronteggiare queste azioni criminali” ha sottolineato il Prefetto di Foggia. Alla domanda se occorre la presenza massiccia dell'esercito e non solo di pochi uomini a presidiare la stazione, Grieco ha risposto così: “La risposta è già nella domanda!”. Come per dire che per avere una incidenza sul territorio ci vogliono tanti militari e non solo una piccola pattuglia. Alla domanda se siamo in “guerra”, parlando di criminalità, il Prefetto ha detto che non c'è nessuna guerra in atto. Intanto, però, le conseguenze degli atti delinquenziali stanno mettendo a dura prova il sistema sicurezza del territorio.

INCONTRI

In Prefettura a Foggia

Una nuova strategia per dare più sicurezza a Cerignola



Gli ultimi episodi di criminalità predatoria registratisi nel Comune di Cerignola sono stati analizzati nella riunione del Comitato Provinciale per l'Ordine e la Sicurezza Pubblica, tenutasi ieri pomeriggio in Prefettura. Il Consesso, presieduto dal Prefetto, dott. Paolo Giovanni Grieco, e allargato alla presenza di un rappresentante dell'Esercito Italiano, ha valutato le istanze dell'amministrazione comunale che si è fatta portavoce della preoccupazione della comunità cerignolana. Il Prefetto ha garantito massima attenzione al territorio, come del resto già emerso dai dati rassegnati dalla Questura sul numero dei servizi ad alto impatto e di quelli coordinati di controllo del territorio assicurati nel corso dell'anno 2025 a Cerignola. Le numerose attività di presidio di quel contesto territoriale, garantite anche con personale proveniente da fuori provincia di tutte le Forze dell'Ordine, hanno prodotto nell'anno 2025 una riduzione sensibile dei reati predatori, ivi compresi quelli aggravati dall'utilizzo della violenza. Nondimeno, anche in considerazione dei recenti eventi, il Prefetto ha delineato una nuova strategia operativa in linea con le nuove disposizioni del c.d. decreto legge sicurezza n. 23 del 24 febbraio 2026.

Al riguardo, tenuto conto, al momento, della mancanza di presupposti tecnici e operativi per l'eventuale integrazione dei servizi di presidio del territorio con una componente dell'Esercito Italiano, il Prefetto ha ipotizzato l'istituzione di una "zona a vigilanza rafforzata" nel Comune di Cerignola, secondo le previsioni dell'art. 4 del decreto legge citato. La proposta sarà discussa nel corso della prossima riunione del Comitato Provinciale per l'Ordine e la Sicurezza Pubblica, allargata come da previsione di legge alla presenza del Procuratore della Repubblica presso il Tribunale di Foggia, che si terrà il 4 marzo prossimo. L'incontro è stato anche l'occasione per analizzare congiuntamente i dati consegnati dall'Ufficio Scolastico Provinciale sugli episodi di violenza all'interno degli istituti scolastici. Sul punto, il Consesso ha concordato sulla necessità di procedere ad un'implementazione della formazione all'interno di alcuni istituti con il contributo delle Forze dell'Ordine, coinvolgendo anche i genitori nel processo educativo.

SANITA'

La prenotazione è obbligatoria al numero 0881 732465
dal lunedì al venerdì dalle 9:00 alle 14:00

Il 4 marzo Open Day di Chirurgia Bariatrica



In occasione del World Obesity Day, l'Unità di Chirurgia Bariatrica del Policlinico di Foggia, diretta dal Prof. Nicola Tartaglia, della Struttura Complessa di Chirurgia Generale Universitaria, diretta dal Prof. Antonio Ambrosi, promuove un Open Day di Chirurgia Bariatrica il 4 marzo 2026 dalle ore 8.30 alle ore 14.00. Saranno effettuate visite specialistiche gratuite dedicate ai pazienti con obesità, con valutazione clinica e informazioni sui percorsi terapeutici medici e chirurgici disponibili, presso l'Ambulatorio 12 – Chirurgia Bariatrica - Piano seminterrato del DEU L'obesità è una malattia cronica, complessa e multifattoriale, riconosciuta dall'Organizzazione Mondiale della Sanità come una delle principali emergenze sanitarie globali. Non è una semplice questione estetica, ma una condizione clinica che aumenta il rischio di diabete, ipertensione, malattie cardiovascolari, apnee notturne e numerose altre patologie metaboliche. E' fondamentale promuovere informazione corretta, prevenzione e accesso a percorsi terapeutici strutturati.
La prenotazione è obbligatoria al numero 0881 732465 dal lunedì al venerdì dalle 9:00 alle 14:00

27 Febbraio 2026

iniziative

Foggia

Libri ai piccoli pazienti, il gesto di solidarietà dei dipendenti Coop per la Biblioteca ospedaliera

Un gesto concreto di solidarietà che si traduce in nuovi libri per i piccoli pazienti del Policlinico di Foggia. I dipendenti di Coop Alleanza 3.0 di Foggia hanno scelto di trasformare un dono a loro destinato, nell'ambito dell'iniziativa "Un libro sotto l'albero", in un progetto di sostegno alla Biblioteca "Lory Marchese", gestita dalla Misericordia di Foggia, in collaborazione con CSV Foggia e Ce.S.eVo.Ca..

Il regalo natalizio è stato così convertito, all'unanimità, in un gesto di attenzione verso i bambini ricoverati e le loro famiglie, contribuendo inoltre ad arricchire il patrimonio librario della Biblioteca ospedaliera.

In occasione della consegna dei volumi, alcune dipendenti del punto vendita hanno inoltre trascorso qualche ora nei reparti insieme con i volontari e le volontarie in servizio civile, condividendo momenti di vicinanza e di ascolto con i piccoli degenti, con i loro familiari e con il personale sanitario. Un'iniziativa che ha reso ancora più concreto e significativo il valore dell'impegno solidale.



27 Febbraio 2026



Iniziati i lavori dei due nuovi "Centri Comunali di Raccolta" di rifiuti a Foggia

Il 19 febbraio sono partiti ufficialmente i lavori per la realizzazione di due nuovi Centri Comunali di Raccolta a Foggia, finanziati con fondi PNRR.

1) CCR Via Patroni – 1.600 mq, area coperta di 160 mq, area verde inclusa

2) CCR Via Pinto – 2.200 mq, area coperta di 160 mq, area verde inclusa.

Entrambi i centri saranno dotati di pavimentazioni impermeabili, raccolta acque meteoriche, illuminazione, moduli per il personale e una quinta arborea perimetrale. Potrai portare carta, plastica, vetro, legno, ingombranti, RAEE, farmaci, pile, potature e molto altro. Con questi due nuovi centri, salgono a 5 i CCR attivi sul territorio comunale di Foggia.

“Siamo convinti che questi centri distribuiti nel tessuto urbano favoriranno i cittadini ai corretti conferimenti” – Antonella Lomoro, Presidente Amiu Puglia

“I centri di raccolta saranno riferimenti utili soprattutto in visione del nuovo modello di gestione della raccolta dei rifiuti” – Lucia Aprile, Assessora all’Ambiente del Comune di Foggia

”Un altro significativo passo in avanti per una città più ecosostenibile” -Maria Aida Episcopo, Sindaca di Foggia.

SANITA'

Al Tatarella di Cerignola

Intervento chirurgico ad alta complessità su paziente affetta da spina bifida



Un momento dell'intervento chirurgico

L'équipe dell'Unità Operativa Complessa di Urologia del Presidio Ospedaliero "Giuseppe Tatarella" di Cerignola oggi ha eseguito con successo un intervento di chirurgia endoscopica urologica su una paziente affetta da spina bifida.

QUADRO CLINICO COMPLESSO

La donna, 36 anni, presentava una marcata atrofia vescicale e, in età pediatrica, era stata sottoposta a un intervento di cistoplastica di ampliamento mediante patch intestinale, procedura indicata nei casi di grave disfunzione vescicale congenita. Queste condizioni hanno determinato nel tempo un quadro particolarmente complesso che ha richiesto una gestione altamente specialistica.

La paziente è giunta all'osservazione medica in condizioni di urgenza, a causa di una severa macroematuria associata ad anemizzazione che ha reso necessario un trattamento immediato. Gli accertamenti diagnostici eseguiti hanno evidenziato la presenza di un voluminoso calcolo vescicale, di circa 5 centimetri, dimensioni particolarmente rilevanti per la sede anatomica e per la complessità del caso clinico.

TECNICA MINI INVASIVA E PERCORSO "LATEX FREE"

L'équipe ha proceduto alla frammentazione laser del calcolo mediante tecnologia ad olmio, tecnica mini-invasiva che consente di disintegrare la formazione litiasica evitando il ricorso alla chirurgia a cielo aperto, con conseguente riduzione dei tempi di recupero e dei rischi perioperatori.

Considerata la storia allergologica complessa della paziente, affetta da multiple allergie, è stato predisposto un rigoroso percorso operatorio "latex free", con l'utilizzo esclusivo di materiali privi di lattice al fine di prevenire possibili reazioni avverse intraoperatorie.

INTERVENTO SENZA COMPLICAZIONI

L'intervento è stato eseguito senza complicazioni. Non si sono verificati eventi inattesi. L'attività operatoria è stata coordinata dal Direttore della UOC di Urologia, Gennaro Annunziata, ed è stata eseguita dal Direttore della Struttura Complessa di Anestesia e Rianimazione Dario Galante, dai dottori Leonardo Martino, Matteo Rubino, Giovanni Rubino, Pietro Dipasquale e dalle dottoresse Sabina Ruocco, Valentina Pillo e Rosa Reitani.



Abbiamo un sogno: il Villaggio don Oreste Benzi!

Un **santo dei nostri giorni** che tanti anni addietro ci incontrò a Troia

Il sogno è quello di creare un centro per disabili, un **Luogo di Inclusione e Speranza**.
È un progetto ambizioso e nobile, che richiede **dedizione**, **passione** e **impegno**.
Il centro vuole essere uno spazio dove le **persone con disabilità** potranno trovare **accoglienza**, **sostegno** e **opportunità per crescere e svilupparsi**.

Obiettivi del Centro:
- Creare un **ambiente inclusivo e accessibile** per tutti
- Promuovere l'**autonomia** e l'**indipendenza** delle persone con disabilità
- Offrire opportunità di **formazione** e **lavoro** per le persone con disabilità
- Favorire la **socializzazione** e l'**integrazione** nella comunità

Perché è importante:
- Le persone con disabilità hanno **diritto a una vita dignitosa e inclusiva**
- Il centro può essere un **luogo di speranza e di rinascita** per le persone con disabilità e le loro famiglie

Siamo consapevoli che è **UN GRANDE SOGNO: un progetto ambizioso**.
Il sogno finalmente inizia a prendere forma.
Il 2026 sarà un anno fondamentale: daremo il via alla realizzazione della prima struttura.

Con l'amore e la cura di tutti, può diventare una realtà.
I nostri ragazzi sono già pronti!
Abbiamo bisogno di tanti amici, **abbiamo bisogno anche di te!**



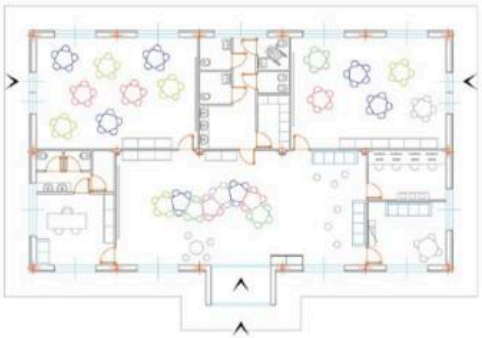

Buon 2026



VILLAGGIO don Oreste Benzi

Abbiamo bisogno anche di te

con donazioni e acquisti solidali

Puoi aiutarci con

il **5xmille (CF 02412090710)**
non è una tassa in più, ma una quota di imposte a cui lo Stato rinuncia a favore delle organizzazioni no profit.

Erogazioni liberali su c/c bancario
intestato a Consorzio OPUS
IT59O0501804000000016870354
Indicando quale causale
"Progetto Villaggio don Oreste Benzi"
ATTENZIONE!!! Sia le persone fisiche sia enti e società, possono usufruire di benefici fiscali per le donazioni, purché effettuate tramite sistemi di pagamento tracciabili.

Acquistando i nostri prodotti





Su immobili e terreni abbandonati da anni e dove una volta vi era la Scuola agraria di Troia nascerà **il Villaggio don Oreste Benzi**, un luogo di inclusione aperto a tutti, inserimento lavorativo e ludico ricreativo per ragazzi diversamente abili.

Il progetto prevede

- La realizzazione di un Centro Diurno";
- Un Ristorante con foresteria;
- Un Centro congressi con ludoteca digitale;
- Opifici vari
- Una Fattoria didattica con serra e orti;
- Un Centro sportivo.

Opere Pugliesi di Utilità Sociale
Consorzio di Cooperative Sociali
opus

San Riccardo Pampuri
Cooperativa Sociale

Nuovi Orizzonti
Società Cooperativa Sociale

Via Mandara 34/b
71122 FOGGIA

Centro Giorgio Casoli
Via Carducci 22
71029 TROIA (FG)
Tel. 0881.970600

www.villaggiodonorestebenzi.it
info@villaggiodonorestebenzi.it

creativestival

Referendum, le regioni del SI con Fratelli d'Italia a confronto domenica a San Severo

Domenica 1 marzo alle ore 11, presso l'Hotel Palazzo Giancola a San Severo, un incontro pubblico di approfondimento in vista del referendum sulla giustizia del 22-23 marzo 2026.
Interverranno avvocati, rappresentanti istituzionali e parlamentari per confrontarsi sui temi della riforma della giustizia e sulle ragioni del Sì.
Un'occasione di informazione e dibattito aperta alla cittadinanza.



Nominato un commissario prefettizio a seguito della sospensione del consiglio comunale di Serracapriola

PROVVEDIMENTI

Comune

Commissario Prefettizio per Serracapriola

Il Prefetto di Foggia, dott. Giovanni Paolo Grieco, con decreto assunto in data odierna ha disposto la sospensione, con effetto immediato del Consiglio Comunale di Serracapriola, nominando contestualmente dott. Vincenzo Lubrano, Viceprefetto Vicario della Prefettura di Foggia, nominato Commissario Prefettizio per la gestione prowisoria del Comune di Serracapriola.
Il prowedimento è stato adottato a seguito delle dimissioni rassegnate dal Sindaco p. t., Giuseppe D'onofrio, in data 5 febbraio u.s., divenute irrevocabili decorsi 20 giorni.
Il Commissario Prefettizio eserciterà le funzioni di Sindaco, Giunta e Consiglio del Comune di Serracapriola fino alle prossime elezioni amministrative che si svolgeranno nei prossimi 24 e 25 maggio.



CENTRO SERVIZI PER LE FAMIGLIE

Comune di Foggia
Ambito Territoriale Sociale

San Riccardo Pampuri
Cooperativa Sociale

Servizi offerti

- Incontri protetti in spazio neutro;
- Incontri di supporto alla genitorialità;
- Mediazione familiare e attivazione Gruppi Auto Mutuo Aiuto;
- Informazione e orientamento per affido e adozione;
- Attività ludico-ricreative di animazione;
- Cine-famiglie;
- Filo diretto con gli esperti;
- Orientamento informativo ai servizi e al lavoro;
- Potenziamento scolastico;
- Sostegno affido e adozione.





Équipe

Il Centro si avvale della collaborazione di un'équipe multidisciplinare di medici e professionisti a completa disposizione delle famiglie:

- Psicologi, psicoterapeuti
- Assistenti sociali
- Avvocati
- Mediatore familiare
- Educatori
- Pedagogisti
- Mediatore culturale
- Animatori
- Medico

Comune di Foggia
Ambito Territoriale Sociale
Via Fuiani, 16 - 71121 Foggia
tel. 0881.792584
servizisociali@comune.foggia.it

San Riccardo Pampuri
Cooperativa Sociale
Via Mandara, 34/B
71122 - Foggia
tel. 0881.757204

CENTRO SERVIZI PER LE FAMIGLIE
sito web e mail:
www.centrofamigliesanriccardopampuri.it
info@centrofamigliesanriccardopampuri.i

Tutti pazzi per i social

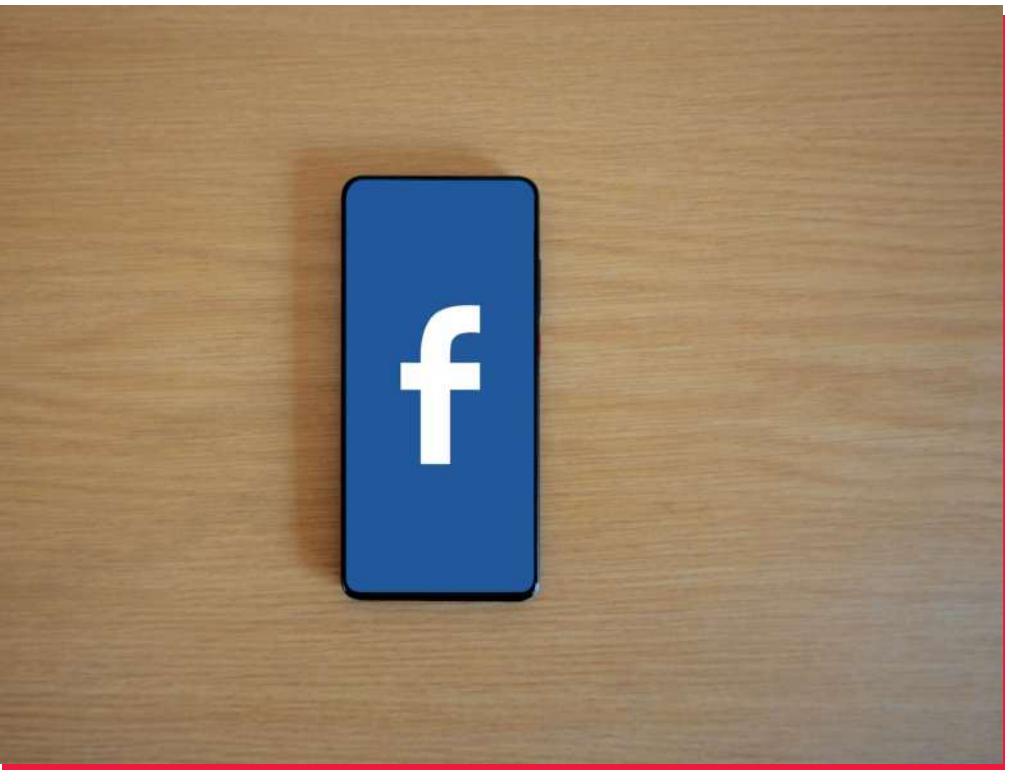

I post più seguiti e discussi di Capitanata

Social Foggia Post

Ugl Foggia è con **Luigi Pillo** e **altri 10** a **Foggia**.
18 h · 🎵 OlexandrMusic - No Copyrigh... ·

E dopo la Segreteria Regionale , il Consiglio Territoriale della Ugl di Foggia allargato alle rsa ed rsu di federazione. Programmazione ed iniziative territoriali per il 2026 alla presenza del Segretario Regionale Marcello Fazio e del Segretario Vicario Michele Santeramo. Bella giornata di partecipazione.



Fedele Cannerozzi
1 h ·

Domenica sono a Cerignola per sostenere le ragioni del NO al referendum sulle modifiche della Carta Costituzionale in tema di giustizia.

Un intervento pericolosamente modificativo del rapporto tra i poteri dello stato che nessun beneficio porta ai cittadini e all'efficientamento della giustizia.

Una modifica voluta da quella parte della politica che non tollera il controllo sul suo operato.



Social Foggia Post

Antonio Bianco
2 h ·

Benvenuti a Foggia..... 🤦

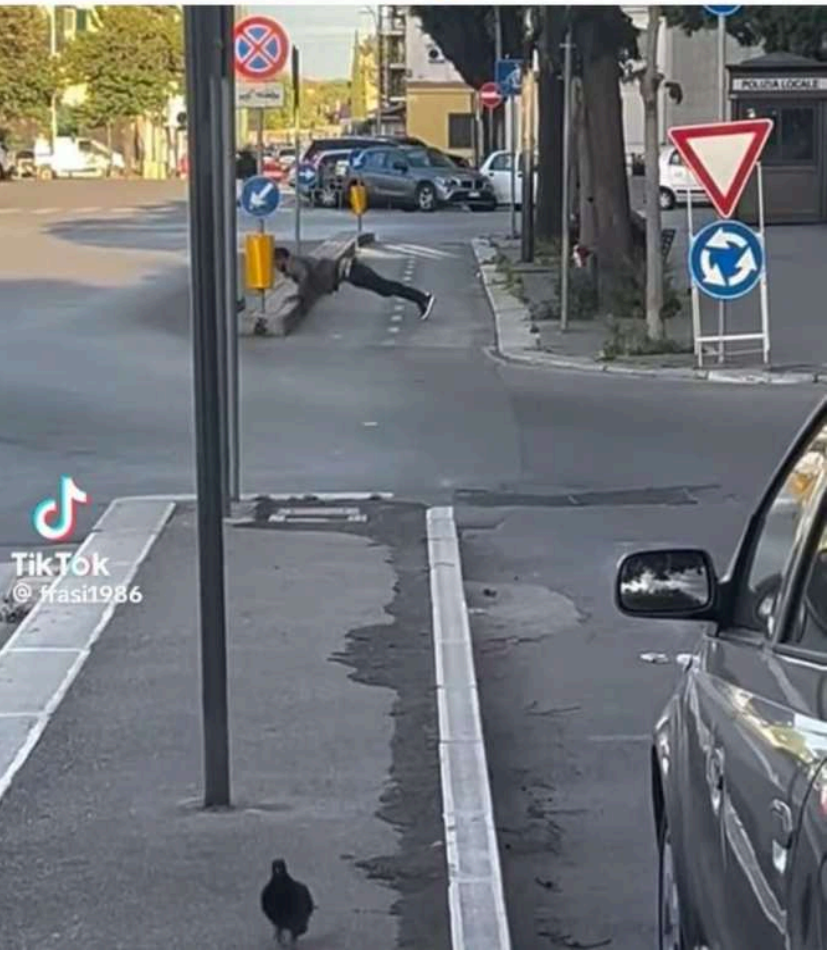

Tiziana Fortunato è con **Paolo Soccorso D...** e **altri 4**.
3 h ·

Un momento di confronto aperto e pluralista sul Referendum del 22–23 marzo 2026, per informarsi, ascoltare posizioni diverse e formarsi un'opinione consapevole.
🗓️ Martedì 3 marzo 2026 – ore 18.00
📍 Meeting Room "Città Nuova" – Foggia, via C. Carelli 12
Interverranno rappresentanti delle ragioni del SÌ e del NO, in un dibattito serio e rispettoso.
👉 La partecipazione è libera.
Perché il voto è una scelta importante e merita consapevolezza.





Bella Vita

IN GIRO PER LA CAPITANATA

www.foggiapost.com



Diary of an Agitated Artist. Anthology 1975/2025

Dal 7 marzo al 4 aprile 2026 la Fondazione dei Monti Uniti ospiterà “Diary of an Agitated Artist. Anthology 1975/2025”, la grande mostra antologica dedicata all’artista canadese Jim Picco, a cura di Antonio Scotellaro. L’inaugurazione si terrà sabato 7 marzo alle ore 18:30, nella sala “Rosa del Vento” della Fondazione, in via Arpi 152 a Foggia.

BELLAVITA

Orsara di Puglia

WWW.FOGGIAPOST.COM

500 ANNI DI STORIA PER IL FORNO

1526-2026: il più antico forno a paglia della Puglia, a Orsara in provincia di Foggia, il 2-3 e 4 marzo celebrerà i suoi 500 anni di ininterrotta attività. In via Caracciolo 13, dove si trova il forno a paglia "Pane e salute", le iniziative per celebrare lo storico anniversario cominceranno lunedì 2 marzo, alle 8 del mattino: per tutta la giornata, si potrà assistere alle fasi di accensione e alla cottura del pane preparato con lievito madre e farina di grani della Daunia. Martedì 3 marzo, alle ore 10, ci saranno i bambini delle scuole orsaresi a divertirsi e imparare con un laboratorio sensoriale a cui seguirà la degustazione di pizza, pizze fritte e "pizz'n'terr" con la mortadella o la nutella.

La giornata più suggestiva sarà quella di mercoledì 4 marzo quando, dalle ore 17, con un vero e proprio evento comunitario. Il forno tornerà a essere quello che è stato anticamente, attraverso la rievocazione storica della cottura collettiva: le donne orsaresi porteranno le proprie pagnotte contrassegnate per infornarle in via Caracciolo, come accadeva secoli fa. Ad accompagnare la rievocazione, ci saranno il racconto e le interviste di Virginia Zullo, giornalista RAI; e Antonella Petitti, giornalista gastronomica e fondatrice di Rosmarinonews. L'evento sarà coordinato da Elena Bellusci, redattrice di Dissapore. Il forno a paglia di via Caracciolo 13 è un luogo che appartiene all'identità storica, sociale e culturale di Orsara di Puglia.Da oltre 100 anni, è di proprietà della famiglia Di Biccari. Oggi è il "regno" di Angelo Di Biccari, "Mastro del pane" da cinque generazioni, cuoco-fornaio e pizzaiolo.



BELLAVITA

DAL TEATRO IN PIAZZA APERTA NELLA NUOVA COMMEDIA CON ASSISI

di Redazione

Dopo il grande successo riscosso nei principali teatri italiani, Sergio Assisi arriva al Roma Teatro di Cerignola il prossimo 1° marzo alle ore 19:30 con il suo nuovo lavoro "Mi dimetto da uomo". Scritto a quattro mani con Simone Repetto, lo spettacolo non è una semplice commedia, ma un travolgente "flusso di coscienza" che trasforma il teatro in una piazza aperta, dove il confine tra attore e spettatore svanisce sin dalle prime battute.



Assisi torna a teatro in una veste totale di autore, regista e interprete, mettendo a nudo la fragilità umana con una risata che sa far riflettere e, a tratti, anche ferire. Definito dalla critica come un "manifesto sulla perdita dell'umanità", lo spettacolo vede Sergio Assisi nei panni di un uomo spaesato, un giullare contemporaneo che alterna cinismo e poesia, accompagnato in scena da un magistrale Giuseppe Cantore nel ruolo di uno "spiritello" irriverente. Questa voce della coscienza caustica interrompe il protagonista nei momenti meno opportuni, inchiodandolo alle sue contraddizioni e a verità senza sconti, mettendo in scena la lotta eterna tra le nostre aspirazioni più alte e le bassezze quotidiane.

Nella foto Sergio Assisi



TI PORTIAMO OVUNQUE NEL MONDO.

Siamo viaggiatori ancor prima che persone.
Abbiamo percorso milioni di chilometri
e vissuto anche il più piccolo angolo di paradiso,
ridisegnando il modo di viaggiare:
dal lusso senza limiti alle soluzioni più flessibili.

Il tuo viaggio su misura comincia su **raemiviaggi.it**

RAemi™ VIAGGI

Lasciati ispirare!

Sport



FOGGIA CASARANO

"DOBBIAMO LOTTARE SU OGNI PALLONE"

CONTRO IL CASARANO UN CENTROCAMPO DA INVENTARE

Mezzogiorno di fuoco nella sala stampa del Foggia con mister Pazienza che vuole i suoi ragazzi in campo domani contro il Casarano con uno spirito battagliero e senza cali di concentrazione.

""È stata una settimana importante, con indicazioni arrivate dalla scorsa partita. Da quelle situazioni dobbiamo prendere spunti per migliorare il più possibile. La prima parte della gara è stata affrontata bene; purtroppo, quell'episodio ci ha fatto cadere e proprio da lì abbiamo iniziato a lavorare.

Se prendiamo la partita di Crotone, sono state fatte cose positive e con grande attenzione. Dobbiamo indirizzare le nostre energie per evitare di subire gol e aumentare il livello di concentrazione".

Sul fronte indisponibi ili il mister deve inventare il centrocampo.

"Petermann termina la sua stagione a causa dell'infortunio. Romeo è fuori per squalifica. Out Buttaro e Oliva. Dobbiamo recuperare Cangiano, mentre D'Amico è disponibile. L'infortunio di Petermann lo reputo pesante, soprattutto per il valore tecnico e per il ruolo di riferimento che ha all'interno dello spogliatoio. È un giocatore difficile da sostituire. Quando propongo gli undici titolari, metto in campo le loro caratteristiche cercando di farle combinare al meglio. Ora, senza Petermann e Romeo, devo trovare soluzioni alternative, cercando giocatori che possano offrire qualità diverse. Per ora il modulo di riferimento è il 4-3-3.



L'avevo già deciso la scorsa volta. Vincenzo Garofalo è uno dei nostri punti di riferimento. Dal punto di vista pratico era necessario responsabilizzare anche altri giocatori, come Brosco. Non voglio mettere le mani sul mercato: abbiamo giocatori che possono darci le caratteristiche di cui abbiamo bisogno".

Il mister parla della mentalità che deve avere la squadra.

"Siamo a dieci giornate dalla fine e non possiamo più dubitare del pericolo a cui ci stiamo avvicinando. Il livello di attenzione deve essere altissimo. Stiamo svolgendo allenamenti specifici e mi aspetto risposte già dalla partita di domani. A me interessa che la squadra sia consapevole che, con un atteggiamento spigoloso e concreto, possiamo venirne fuori. Siamo alla ricerca del risultato positivo".

Infine, un appello ai tifosi.

"I tifosi sono con noi, lo sappiamo. Spetta a noi produrre di più. Devo analizzare ciò che ho a disposizione e lavorarci. Dobbiamo guardare in faccia la realtà, prenderne consapevolezza e fare il nostro dovere. Per la formazione lasciamo un po' di curiosità: vedremo domani chi scenderà in campo".

Continuare a far muovere la classifica per un posto nei play-off

Di Davide Piteo

Sul campo l'obiettivo è solo uno: far bene nella trasferta di Cava dei Tirreni, gara che le cicogne non vogliono sbagliare in alcun modo, trasferta dalla quale il team angioino punta al rientrare con un risultato utile, poco importa si tratti di vittoria o pareggio, la cosa che conta e continuare a far muovere la classifica in zona playoff, diventato l'obiettivo primario della club ofantino, dopo il raggiungimento della salvezza con la bellezza di 10 giornate d'anticipo. Vantaggio ovviamente non da poco, perché consentirà alla dirigenza di poter lavorare in tutta tranquillità sulla prossima stagione, cosi se da un lato Maiuri prepara la gara che andrà in scena tra 24 ore, contro una Cavese che necessita urgentemente della conquista dei tre punti, per poter scalare la classifica ed agganciare quanto prima la zona salvezza. L'altra parte del club, parla del futuro soprattutto quello societario, che al momento appare abbastanza nebuloso, infatti secondo voci che giungono dalla cittadina angioina, quella che sembrava essere come cosa certa e definitiva,ossia il passaggio delle quote societarie agli imprenditori di Margherita di Savoia, per il momento sembra essere tutto slittato. Infatti secondo voci che giungono dalle sponde del Ofanto, un gruppo di imprenditori di Cerignola, oggi già tra gli sponsor del club, stanno provando a mettere su una cordata che possa rilevare le quote di Grieco, che ascolterà entrambe le soluzioni.

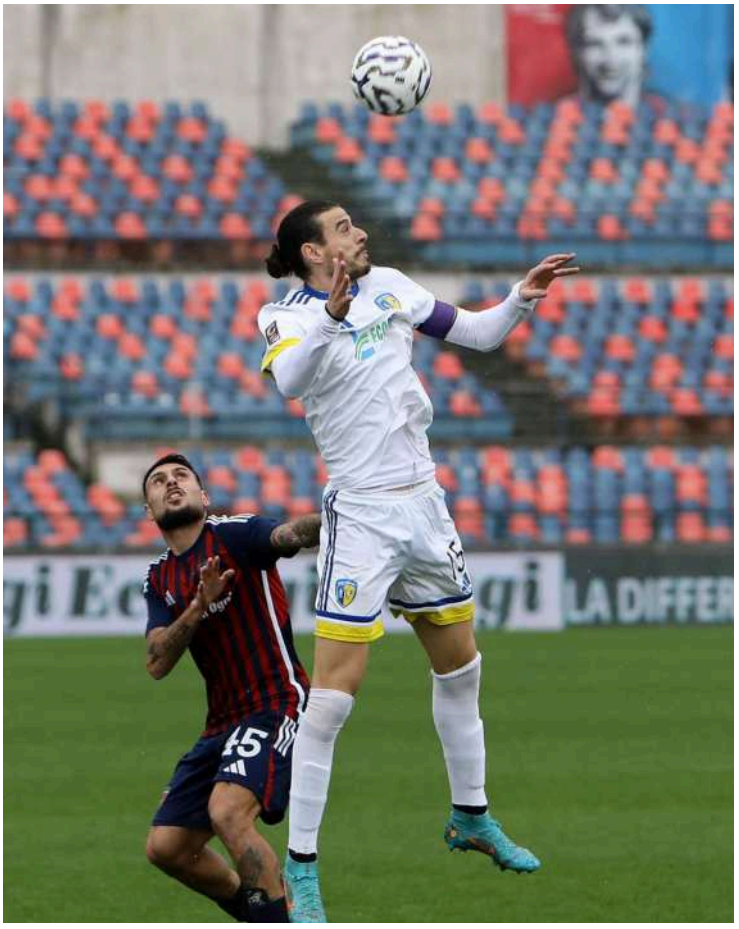

Per il momento non c'è ancora una soluzione definita, nonostante l'accordo che era stato trovando con i fratelli Labranca per l'acquisizione di una quota societaria. Cosi a fare il punto soprattutto per quanto concerne il suo futuro è stato il Direttore Sportivo Elio Di Toro,che orami sembra essere sempre più lontano dalla città ofantina. "C'è la possibilità che il presidente possa fare un passo indietro e che altri imprenditori subentrino. Per me è un momento delicato, in cui devo valutare attentamente il futuro. Sento la responsabilità che mi ha dato la città. Non so ancora quale sarà la mia decisione. Alcune situazioni interne non mi lasciano tranquillo. Fino a qualche mese fa avevo le idee più chiare, oggi meno. Conosco bene la dirigenza del Foggia, ma devo essere onesto soprattutto con la gente che mi vuole bene a Cerignola".

XXXXXXXX

XXXXXXX

xxxxxxxxxxxxxxxxxxxxxxxxxxxxxxxxxxxxxxx
xxxxxxxxxxxxxxxxxxxxxxxxxxxxxxxxxxxxxxx
xxxxxxxxxxxxxxxxxxxxxxxxxxxxxxxxxxxxxxx
xxxxxxxxxxxxxxxxxxxxx



Foggia Post
Quotidiano serale nativo digitale



Foggia Post è un quotidiano gratuito chiuso in redazione alle ore 15 dal lunedì al venerdì. Edito dalla cooperativa San Francesco Antonio Fasani.
Direttore responsabile: Roberto Parisi.
Direttore editoriale: Carlo Rubino. Mail: redazione@foggiapost.com oppure redazionefoggiapost@gmail.com.
Registrazione al Tribunale di Foggia n.2445/2022. La collaborazione al giornale è gratuita.

Facebook

Instagram

Clicca qui sotto per sfogliare il giornale gratuitamente

#FOGGIAPost.com

#FOGGIAPost