Foggia Post



ALLERTA ARANCIONE

SARANNO 24 ORE DI FORTI PIOGGE

SCUOLE CHIUSE A SAN SEVERO, ATTIVATI I SERVIZI DI MONITORAGGIO E ASSISTENZA DA PARTE DELLA PROTEZIONE CIVILE

FOGGIA POST

Seconda di copertina



Le condizioni meteorologiche su Roseto Valfortore hanno subito un deciso peggioramento nelle ultime ore, dopo una notte caratterizzata da piogge intense e persistenti. Rispetto alla giornata di ieri, quando la situazione risultava sotto controllo, il quadro attuale presenta diverse criticità che stanno impegnando senza sosta i volontari della Protezione Civile AVRV, operativi fin dalle prime ore del mattino.

Proprio l'associazione invita la cittadinanza a limitare al massimo gli spostamenti, consentendoli solo in caso di stretta necessità, raccomandazione valida almeno per le prossime 24 ore. Particolare attenzione riguarda la viabilità: la Strada Provinciale 129, nel tratto Roseto - Biccari, risulta infatti compromessa a causa della caduta di alberi lungo la carreggiata e di una frana verificatasi nei pressi della masseria del signor Michele Colucci. Per gli spostamenti, si consiglia di utilizzare la Strada Provinciale 130.

Nel frattempo, le squadre sono impegnate anche nella gestione delle emergenze sul territorio. In particolare, si stanno effettuando interventi presso la Casa di Riposo, dove si registrano allagamenti che richiedono operazioni immediate di messa in sicurezza.

La situazione resta in continua evoluzione e sotto costante monitoraggio. Le autorità rinnovano l'invito alla prudenza e alla collaborazione da parte di tutti i cittadini, al fine di evitare ulteriori rischi e facilitare il lavoro dei soccorritori.



A San Severo la Sindaca Colangelo ha ordinato la chiusura delle scuole per questa mattina, anticipando le festività pasquali.

Allerta arancione, scuole chiuse

IN PRIMO PIANO



L'allerta meteo di livello arancione aveva avvertito di un peggioramento delle condizioni climatiche con precipitazioni atmosferiche anche importanti. E così è stato. Ieri allagamenti su gran parte della provincia di Foggia con disagi nel capoluogo dauno e a San Severo tanto da costringere la Sindaca Colangelo a ordinare la chiusura delle scuole per la giornata di oggi. Pioggia incessante per tutta la notte che ha dato qualche attimo di tregua in tarda mattinata, accompagnata anche da forte vento che ha provocato la caduta di alberi anche sulle strade interne del subappennino, nella zona di Accadia.

E se la situazione è critica ma al momento sotto controllo, sarà la giornata di domani a presentare un quadro più complicato. La Sindaca di San Severo ha spiegato di aver deciso di chiudere le scuole per mettere in sicurezza le strutture e per non creare problemi per i pendolari che arrivano dall'Alto Tavoliere dove molte strade risultato allagate. Intanto, il disagio causato dal maltempo viene visto in modo diverso dagli agricoltori che dopo questi giorni di pioggia sperano che gli invasi possono aver raggiunto i livelli minimi per riaprire i rubinetti per le colture della provincia di Foggia.

INIZIATIVE

Il teatro come ponte tra memoria e futuro

“Rendez-vous à Troia !”



Non è stato un semplice spettacolo, ma il compimento di un percorso artistico e umano: “Rendez-vous à Troia !” rappresenta il prodotto finale del progetto “Allons-y 2026”, cofinanziato dal Comune di Troia e dalla Regione Puglia, che ha saputo trasformare l’incontro tra culture in un’esperienza teatrale intensa e condivisa.

Al centro del progetto, una significativa Residenza d’autore che, nel mese di dicembre, ha visto la presenza a Troia del docente e réalisateur tunisino Khaled Ferjani. Durante questo periodo, l’artista ha intrecciato un dialogo profondo con gli storici locali e con l’intera comunità troiana, raccogliendo testimonianze, suggestioni e frammenti di memoria poi confluiti nella drammaturgia dello spettacolo.

Portata in scena il 28 marzo presso il Teatro Jean-Marie Martin, la pièce ha restituito al pubblico una narrazione capace di unire rigore storico e sensibilità contemporanea. Gli studenti del Lycée L’Idéale di Tunisi, veri protagonisti dello spettacolo, hanno interpretato con sorprendente maturità i personaggi della storia locale, dando vita a figure simboliche e potenti.

La messa in scena si è distinta per la sua ricchezza espressiva: dalla lettura iniziale di articoli d’epoca, che ha evocato la figura di Antonio Salandra, fino ai momenti musicali e coreografici che hanno alternato intimità ed energia collettiva. Particolarmente suggestivi i tableaux vivants, realizzati in omaggio all’artista troiano Vincenzo Curcetti, capaci di trasformare la scena in immagini di grande impatto visivo.

Il teatro si è così fatto spazio di memoria e di emozione, capace di parlare a pubblici diversi e di costruire un linguaggio comune. “Rendez-vous à Troia !” non è solo uno spettacolo, ma un’opera destinata a lasciare traccia: la pièce sarà infatti pubblicata in doppia lingua, francese e italiana, a testimonianza della sua dimensione internazionale. La copertina del volume è stata impreziosita dall’opera dell’artista troiano Aldo Cibelli, ulteriore segno del forte radicamento territoriale del progetto.

Un lavoro corale che dimostra come il teatro possa diventare uno strumento privilegiato di dialogo, capace di unire passato e presente, identità locali e orizzonti globali.



1 Aprile 2026
Iniziative
Cerignola

AAA_AUTONOMIA CERCASI, VERSO UNA VITA PIÙ INDIPENDENTE PER LE PERSONE CON DISABILITÀ

Si avvia alla fase conclusiva il progetto AAA_Autonomia cercasi, nato con l'obiettivo di rendere più indipendenti le persone con disabilità e migliorare la qualità della loro vita. Il progetto è stato promosso dall'Ambito territoriale sociale di Cerignola e dall'Associazione temporanea di scopo (Ats), composta da Escoop – European Social Cooperative, Alice società cooperativa sociale onlus, l'associazione Solo Uguali Diritti S.U.D. Aps e la cooperativa sociale Pietra di Scarto.

Giovedì 2 aprile alle ore 10:30, in via Foligno 9-10-11 a Cerignola, la presidente del coordinamento istituzionale dell'Ambito territoriale sociale di Cerignola nonché vicesindaca e assessora al Welfare Maria Dibisceglia e i rappresentanti dell'Ats taglieranno il nastro di uno dei tre dei gruppi appartamento, pensati per favorire l'autonomia abitativa dei beneficiari. Si tratta di strutture residenziali a bassa intensità assistenziale, parzialmente autogestite, rivolte a persone tra i 18 e i 64 anni con disabilità fisica, intellettiva o sensoriale, che possiedono un buon livello di autonomia e non necessitano di assistenza continua.



RICHIESTE DI INTERVENTO

La denuncia di Cicloamici

Parco Incoronata irraggiungibile per camminatori e ciclisti



Da oltre un anno la strada di grande interesse turistico e culturale nota come via Ordona, che ripercorre gli antichi tratturi Foggia-Ordona-Lavello e il tratturo San Lorenzo, non è più percorribile. La causa è la chiusura del ponte sul torrente Cervaro, all'interno del Parco regionale dell'Incoronata, dove sono state installate reti e blocchi di cemento che impediscono l'attraversamento.

Secondo quanto riferito dal Comune, il ponte presenterebbe un rischio tale da impedirne il transito non solo ai veicoli, ma anche a pedoni, tra cui pellegrini e camminatori, e ai ciclisti.

Questa situazione sta producendo conseguenze rilevanti. Le tradizionali ciclopasseggiate organizzate dai Cicloamici presso il bosco dell'Incoronata, appuntamento ormai consolidato e molto partecipato, quest'anno non potranno svolgersi. Via Ordona rappresentava infatti l'unico collegamento a bassa intensità di traffico che consentiva di raggiungere il bosco da Foggia in condizioni di sicurezza. Non va inoltre dimenticato che, soprattutto nei fine settimana, erano numerosi i ciclisti che autonomamente percorrevano via Ordona per raggiungere il bosco, a dimostrazione di come questo itinerario fosse un punto di riferimento per la mobilità ciclistica locale e non soltanto per le iniziative organizzate dall'associazione. La stessa strada è inoltre attraversata da numerosi cicloviaggiatori che, lungo l'antico tracciato della via Appia Traiana, provenienti da Roma e Benevento, sono diretti verso i porti di Bari o Brindisi per proseguire verso la Grecia e l'Oriente, confermando il valore strategico di questo collegamento anche su scala interregionale e internazionale.

Le alternative disponibili risultano inadeguate: la strada statale per Cerignola è priva di complanare proprio nel tratto in cui attraversa il Cervaro, mentre la strada provinciale per Ascoli, oltre a essere trafficata, comporta un allungamento significativo del percorso, rendendo difficile completare l'escursione nell'arco della mattinata e scoraggiando la partecipazione dei meno allenati.

Alla luce di quanto esposto, appare urgente individuare soluzioni concrete per non vanificare anni di promozione del Parco dell'Incoronata attraverso iniziative di mobilità dolce. In primo luogo si propone di affidare a un team di esperti una verifica approfondita delle condizioni del ponte, al fine di accertare se sia possibile consentire, almeno temporaneamente, il passaggio in sicurezza di pedoni e ciclisti in attesa di un intervento strutturale definitivo.

1 Aprile 2026



Inaugurata la scuola di Casalvecchio



Si è svolta con grande partecipazione e profonda emozione l'inaugurazione dell'edificio scolastico alla presenza del sindaco Noè Andreano , dell' Amministrazione Comunale e del consigliere regionale Antonio Tutolo . Presente anche il parroco e la comunità scolastica di Casalvecchio, insieme alla dirigente scolastica Carmela Vendola .

L'intervento di ristrutturazione, fortemente voluto dall'Amministrazione comunale, rappresenta un tassello fondamentale nel percorso di valorizzazione del patrimonio scolastico locale e di investimento sul futuro della comunità. L'intervento di ristrutturazione ha previsto in primo luogo l'adeguamento sismico ed antincendio dell'edificio, il completo ammodernamento degli impianti elettrici e speciali, oltre agli interventi di adeguamento igienico sanitario, quelli per l'eliminazione delle barriere architettoniche e di rifunzionalizzazione complessiva degli spazi interni ed esterni dell'edificio. Un'opera complessiva pensata per rendere la scuola più sicura, moderna e inclusiva, capace di garantire un'attrattività globale e rispondere alle esigenze delle nuove generazioni. Il progetto, di importo complessivo di circa 2 milioni e mezzo di euro, è stato finanziato nell'ambito dei programmi regionali e ministeriali dedicati alla riqualificazione dell'edilizia scolastica.

Rappresentazione vivente della Passione e Morte di Cristo



SABATO
4 APRILE 2026
ore 15,30 - TROIA
dal Sagrato della Mediatrice

CENTRO CULTURALE MADRE TERESA DI CALCUTTA A.P.S. · PRO LOCO TROIA · MODAVI FOGGIA · Opere Pugliesi di Utilità Sociale Consorzio di Cooperative Sociali · Piergiorgio Frassati · con il patrocinio oneroso del Comune di TROIA

creativiaadv.it · Ph: ARTURO LANDOLFI

1. Sagrato della Mediatrice: Gesù da Caifa
2. Cortile Missionari: Gesù da Pilato
3. Cortile Missionari: Gesù da Erode
4. Cortile Missionari: Flagellazione
5. Piazza Leppe: 1ª Caduta
6. C.so R. Margherita - Palazzo Curato: Incontro con la Madonna
7. C.so R. Margherita - Cattedrale: 2ª Caduta - Incontro con il Cireneo
8. C.so R. Margherita - San Giovanni al Mercato: Incontro con le Pie Donne
9. C.so R. Margherita - Largo Seripando: Incontro con la Veronica
10. Largo Villa: 3ª Caduta
11. Villa Comunale - Cisternone: Crocifissione

AMBIENTE

La denuncia di Lipu

Basta scempi e pretese indecenti



La Puglia è tra i peggiori esempi di insediamenti di impianti energetici rinnovabili: centinaia di grattacieli eolici (1800 solo in Capitanata), un pullulare di laghi grigi di silicio, casermoni di cemento per centrali a biomasse, reticoli di nuove piste, enormi stazioni elettriche, elettrodotti e ora distese di container per accumuli elettrochimici hanno ridotto enormi aree pugliesi, in particolare la Capitanata, a un colabrodo. Hanno spaccato l'omogeneità territoriale, frammentato gli habitat agricoli e pastorali, irrompendo perfino nelle aree cruciali per la biodiversità, sfrattata o affettata denuncia Enzo Cripezzi della Lipu -. I contesti paesaggistici più iconici sono stati umiliati, assediando masserie, monumenti storici e aree archeologiche. Hanno saturato interi comprensori rurali per decine di migliaia di ettari, in spregio alle più elementari basi di pianificazione territoriale (ed energetica) vanificando gli strumenti urbanistici e condannando le programmazioni settoriali a una perenne precarietà. Insomma, il settore delle rinnovabili ha già determinato la confisca di esponenziali valori collettivi in favore di enormi interessi privatistici, approfittando dello strozzinaggio in cui versa il comparto agricolo e grazie a norme emanate in ossequio ai desiderata di lor signori, fino a strumenti aggressivi come l'esproprio. E con un pesante squilibrio territoriale e sociale proprio a carico della Capitanata, ridotta a una colonia a sovranità limitata dalle società energetiche. Degli 8.271 MW complessivi già realizzati a scala regionale, ben 4.158 MW (il 50%!) sono in provincia di Foggia (Terna, febb. 2026). Si rimane basiti, quindi, al disco rotto di Confindustria Foggia e delle sue fameliche società energetiche che vaneggiano di timori di restrizioni per la prossima legge regionale sulle aree idonee alle rinnovabili. Posizioni che fanno il paio con quelle, altrettanto deplorevoli, di altre bellicose associazioni di categoria come ANEV (che si veste perfino dei panni di associazione ambientalista!), Elettricità Futura, ecc , anch'esse tra gli stakeholders auditi in regione il 18 marzo scorso. Tutti ad accerchiare la Regione per invocare ancora mani libere.



Abbiamo un sogno: il Villaggio don Oreste Benzi!

Un **santo dei nostri giorni** che tanti anni addietro ci incontrò a Troia

Il sogno è quello di creare un centro per disabili, un **Luogo di Inclusione e Speranza**.
È un progetto ambizioso e nobile, che richiede **dedizione**, **passione** e **impegno**.
Il centro vuole essere uno spazio dove le **persone con disabilità** potranno trovare **accoglienza**, **sostegno** e **opportunità per crescere e svilupparsi**.

Obiettivi del Centro:
- Creare un **ambiente inclusivo e accessibile** per tutti
- Promuovere l'**autonomia** e l'**indipendenza** delle persone con disabilità
- Offrire opportunità di **formazione** e **lavoro** per le persone con disabilità
- Favorire la **socializzazione** e l'**integrazione** nella comunità

Perché è importante:
- Le persone con disabilità hanno **diritto a una vita dignitosa e inclusiva**
- Il centro può essere un **luogo di speranza e di rinascita** per le persone con disabilità e le loro famiglie

Siamo consapevoli che è **UN GRANDE SOGNO: un progetto ambizioso**.
Il sogno finalmente inizia a prendere forma.
Il 2026 sarà un anno fondamentale: daremo il via alla realizzazione della prima struttura.

Con l'amore e la cura di tutti, può diventare una realtà.
I nostri ragazzi sono già pronti!
Abbiamo bisogno di tanti amici, **abbiamo bisogno anche di te!**



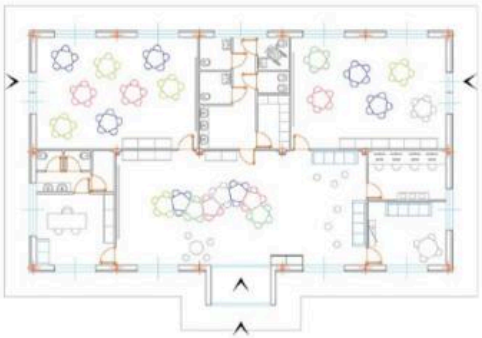

Buon 2026



VILLAGGIO don Oreste Benzi

Abbiamo bisogno anche di te

con donazioni e acquisti solidali

Puoi aiutarci con

il **5xmille (CF 02412090710)**
non è una tassa in più, ma una quota di imposte a cui lo Stato rinuncia a favore delle organizzazioni no profit.

Erogazioni liberali su c/c bancario
intestato a Consorzio OPUS
IT59O0501804000000016870354
Indicando quale causale
"Progetto Villaggio don Oreste Benzi"
ATTENZIONE!!! Sia le persone fisiche sia enti e società, possono usufruire di benefici fiscali per le donazioni, purché effettuate tramite sistemi di pagamento tracciabili.

Acquistando i nostri prodotti





Su immobili e terreni abbandonati da anni e dove una volta vi era la Scuola agraria di Troia nascerà **il Villaggio don Oreste Benzi**, un luogo di inclusione aperto a tutti, inserimento lavorativo e ludico ricreativo per ragazzi diversamente abili.

Il progetto prevede

- La realizzazione di un Centro Diurno";
- Un Ristorante con foresteria;
- Un Centro congressi con ludoteca digitale;
- Opifici vari
- Una Fattoria didattica con serra e orti;
- Un Centro sportivo.

Opere Pugliesi di Utilità Sociale
Consorzio di Cooperative Sociali
opus

San Riccardo Pampuri
Cooperativa Sociale

Nuovi Orizzonti
Società Cooperativa Sociale

Via Mandara 34/b
71122 FOGGIA

Centro Giorgio Casoli
Via Carducci 22
71029 TROIA (FG)
Tel. 0881.970600

www.villaggiodonorestebenzi.it
info@villaggiodonorestebenzi.it

creativestival

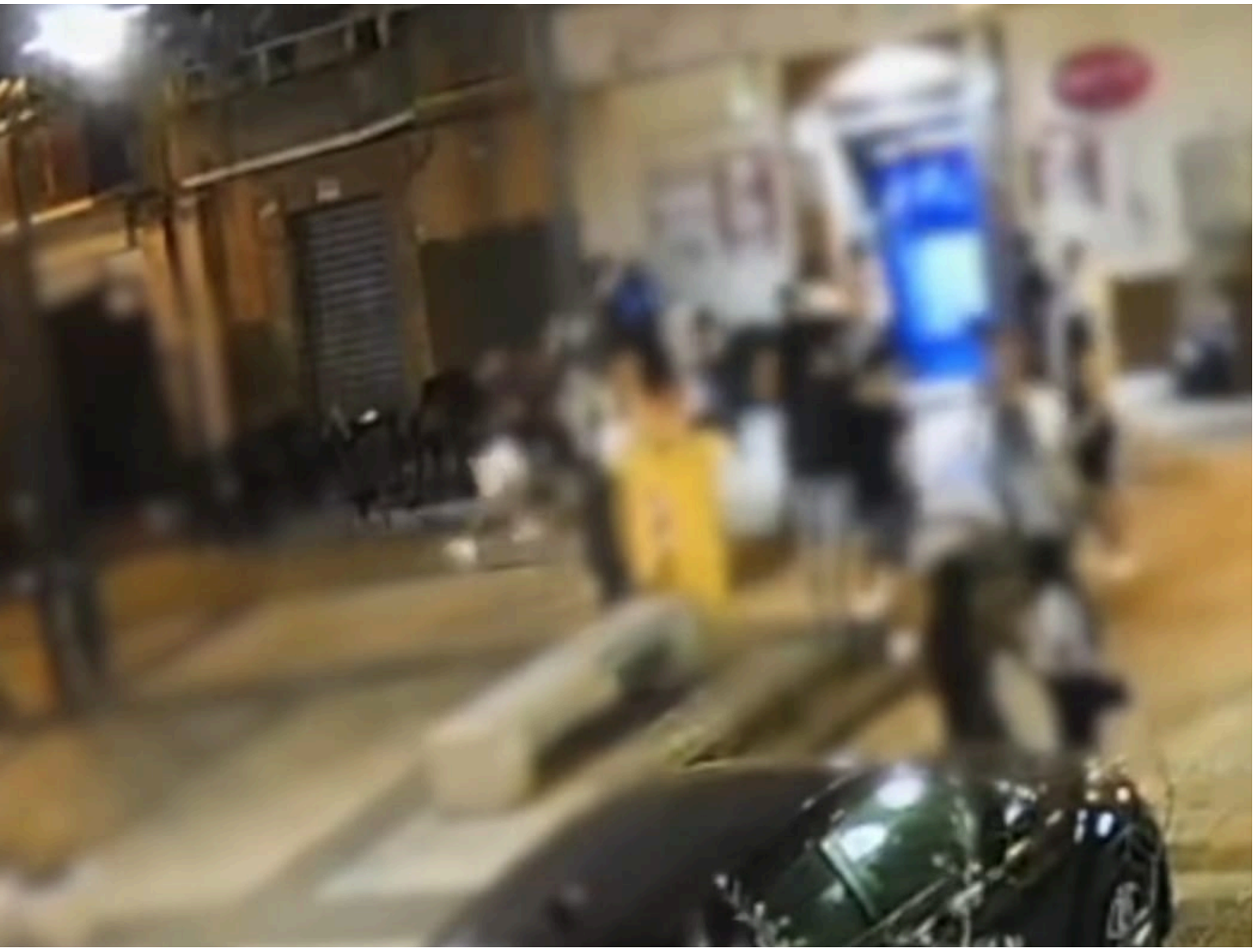

CRONACA

Giustizia per Andrea. Presi i tre aggressori

La Polizia di Stato, all'esito di una lunga ed articolata attività d'indagine, coordinata dalla Procura della Repubblica presso il Tribunale per i Minorenni di Bari, ha eseguito l'ordinanza di applicazione della misura cautelare del collocamento in comunità, emessa dal Tribunale per i Minorenni di Bari, nei confronti di due 15enni ritenuti responsabili di una feroce e violenta aggressione avvenuta lo scorso settembre a Piazza Mercato.

La feroce aggressione, tristemente nota e balzata agli oneri della cronaca, avveniva lo scorso 26 settembre quando l'aggredito, dopo essersi recato a Piazza Mercato per trascorrere la serata con alcuni amici, veniva avvicinato da un gruppo composto da tre ragazzi che, senza alcun apparente motivo, lo minacciavano per poi, successivamente, colpirlo violentemente e ripetutamente, provocandogli delle gravi lesioni che lo costringevano a sottoporsi ad un delicato intervento chirurgico, con una prognosi complessiva di 70 giorni.

La visione delle immagini faceva emergere come il gruppo, composto dai due 15enni colpiti dalla richiamata misura cautelare (uno dei quali recentemente tratto in arresto per estorsione) e da altro soggetto minore degli anni 14 e dunque non imputabile, fosse alla ricerca di una vittima da aggredire, con il sol scopo di divertirsi e prevaricare il prossimo. Gli autori dell'aggressione andarono a mangiare tranquillamente un kebab lasciando il ragazzo in gravi condizioni. I tre soggetti sono stati riconosciuti da vittima e dai suoi amici.

CENTRO SERVIZI PER LE FAMIGLIE

Comune di Foggia
Ambito Territoriale Sociale

San Riccardo Pampuri
Cooperativa Sociale

Servizi offerti

- Incontri protetti in spazio neutro;
- Incontri di supporto alla genitorialità;
- Mediazione familiare e attivazione Gruppi Auto Mutuo Aiuto;
- Informazione e orientamento per affido e adozione;
- Attività ludico-ricreative di animazione;
- Cine-famiglie;
- Filo diretto con gli esperti;
- Orientamento informativo ai servizi e al lavoro;
- Potenziamento scolastico;
- Sostegno affido e adozione.





Équipe

Il Centro si avvale della collaborazione di un'équipe multidisciplinare di medici e professionisti a completa disposizione delle famiglie:

- Psicologi, psicoterapeuti
- Assistenti sociali
- Avvocati
- Mediatore familiare
- Educatori
- Pedagogisti
- Mediatore culturale
- Animatori
- Medico

Comune di Foggia
Ambito Territoriale Sociale
Via Fuiani, 16 - 71121 Foggia
tel. 0881.792584
servizisociali@comune.foggia.it

San Riccardo Pampuri
Cooperativa Sociale
Via Mandara, 34/B
71122 - Foggia
tel. 0881.757204

CENTRO SERVIZI PER LE FAMIGLIE
sito web e mail:
www.centrofamigliesanriccardopampuri.it
info@centrofamigliesanriccardopampuri.i

Tutti pazzi per i social

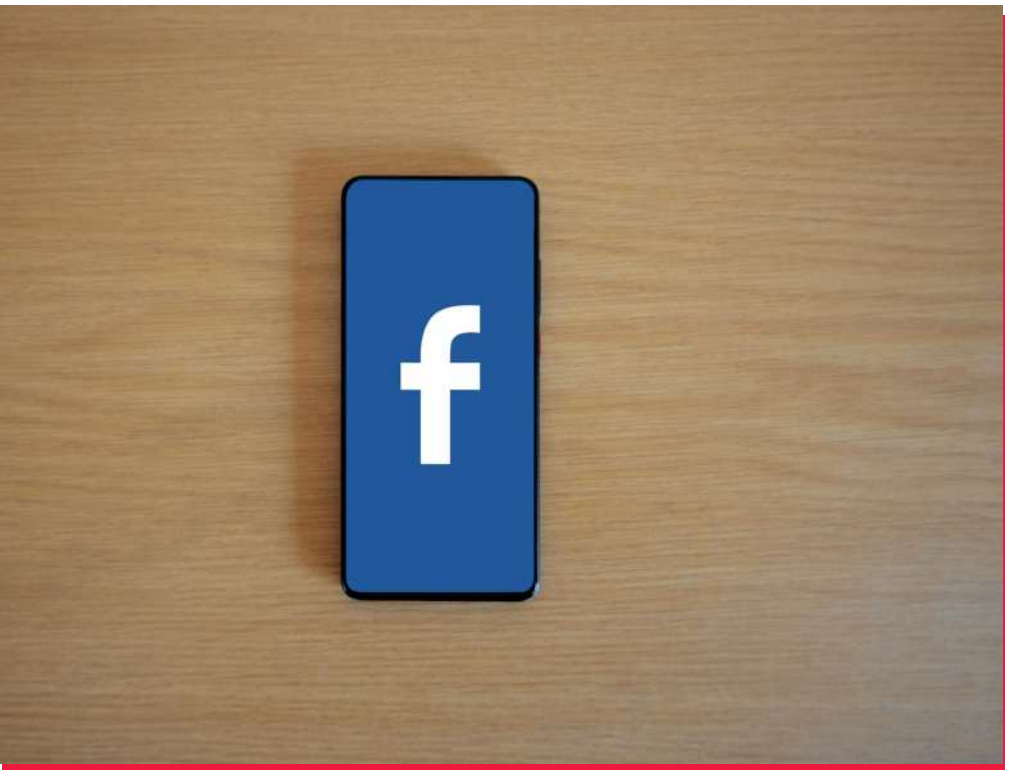

I post più seguiti e discussi di Capitanata

Social Foggia Post

Lago di Varano - Pu... ·
Segui
3 g ·

Crocifisso in tempesta

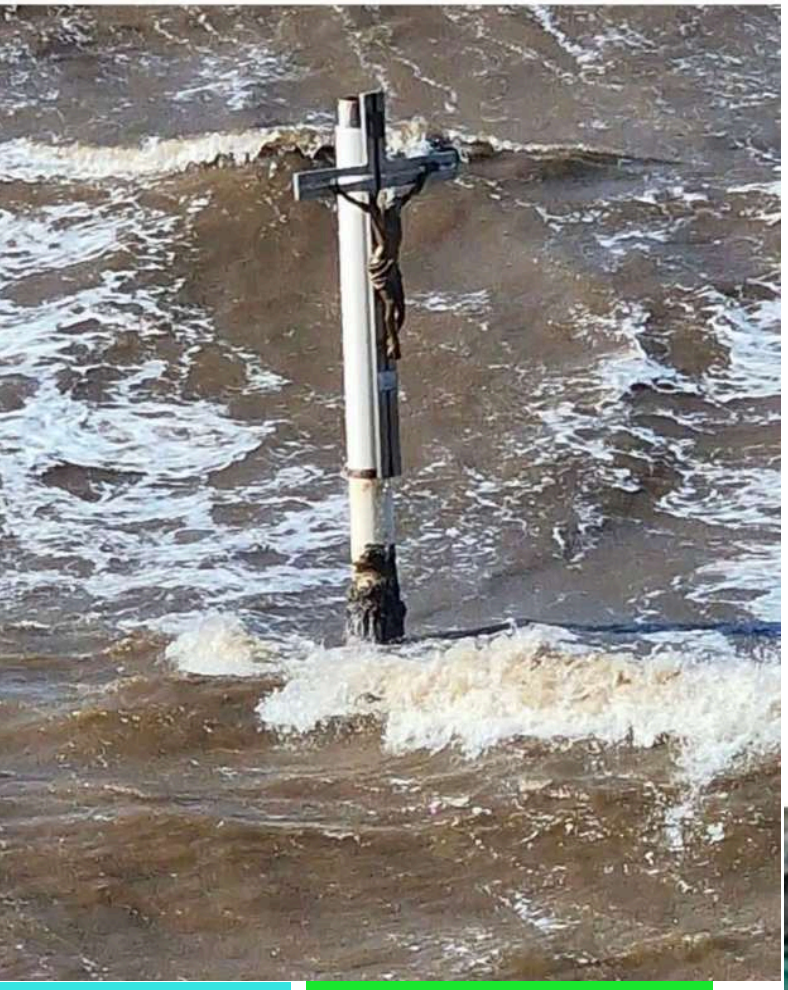

Antonio Ciuffreda
6 h ·

Corso Giannone oggi,pieno centro della città.Domenica delle Palme. Quando le telecamere per questi ignoranti???😡😡😡😡😡😡😡😡



Social Foggia Post

Foggia True Love · Segui
15 m ·

Onore ai nostri Ultras







Quel che non sap... · Segui
15 h ·

Federico II era l'imperatore più potente del suo tempo.... altro





Bella Vita

IN GIRO PER LA CAPITANATA

www.foggiapost.com



"La volta giusta" il libro di Lorenza Gentile

Una locanda in un minuscolo borgo di montagna. Una trentenne romantica rimasta sola con un sogno che non è il suo. Una comunità pronta a correrle in soccorso. Quand'è la volta giusta per diventare finalmente sé stessi? È ciò che si chiede Lucilla, la protagonista del nuovo romanzo di Lorenza Gentile, amatissima autrice di storie che vanno dritte al cuore dei lettori e delle lettrici. Giovedì 2 aprile, alle ore 18.30, la scrittrice milanese ritrova il pubblico della libreria Ubik di Foggia con il suo nuovo romanzo dal titolo La volta giusta (Feltrinelli, 2025), tra i titoli più letti di questi ultimi mesi. A conversare con Lorenza Gentile sarà la docente Roberta Mancino, nota su Instagram con la sua pagina @abooksbakery, dove recensisce libri di vario genere.

1 Aprile 2026

BELLAVITA

IL GRAN FINALE DI “DIARY OF AN AGITATED ARTIST”

Foggia

Si avvia alla conclusione “Diary of an Agitated Artist. Anthology 1975/2025”, la grande mostra antologica dedicata all’artista canadese Jim Picco, ospitata negli spazi espositivi della Fondazione dei Monti Uniti di Foggia, in via Arpi 152.

Per celebrare al meglio la chiusura di questa importante esposizione, la Fondazione organizza un momento conclusivo aperto al pubblico: venerdì 3 aprile alle ore 18.30 si terrà il finissage della mostra.

In questa occasione, l’artista Jim Picco e il curatore Antonio Scotellaro, insieme al presidente della Fondazione Filippo Santigliano, incontreranno appassionati, curiosi e visitatori per condividere i momenti più significativi di questa esperienza espositiva.

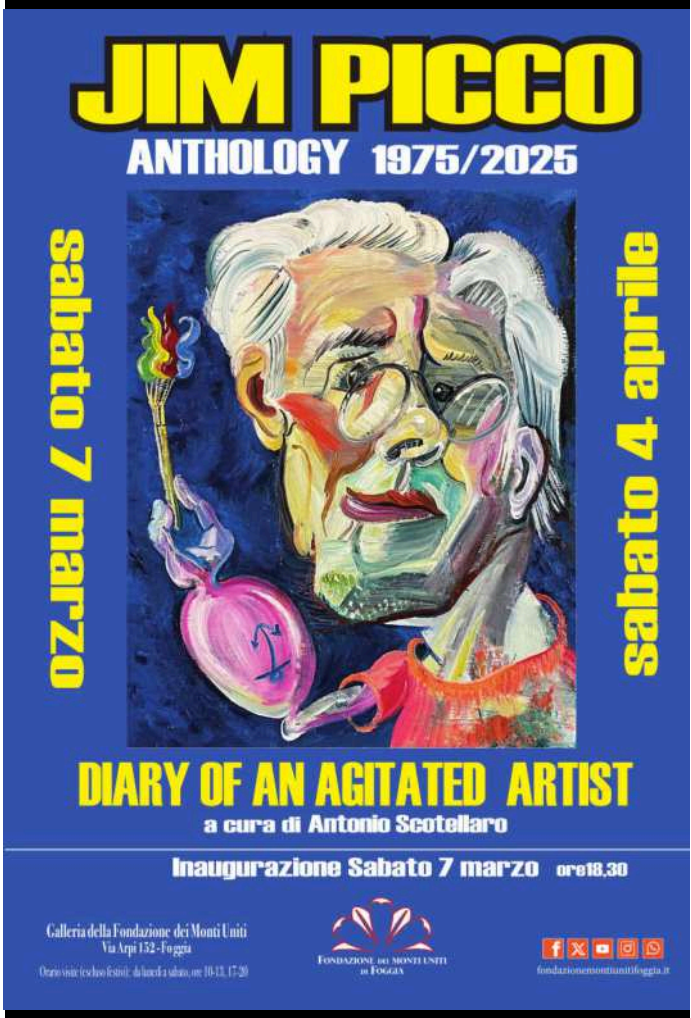

Un appuntamento pensato per chiudere nel migliore dei modi un progetto che ha saputo coinvolgere il pubblico e il territorio, celebrando cinquant’anni di attività artistica di Jim Picco attraverso un percorso immersivo e ricco di suggestioni, tra pittura, assemblaggi e sculture.

Il finissage rappresenterà un’occasione per rivivere insieme i contenuti della mostra, dialogare con i protagonisti e salutare un’iniziativa che ha riscosso grande partecipazione e apprezzamento.

La mostra resterà visitabile fino a sabato 4 aprile 2026.

CERIGNOLA E LIVORNO UNITE NEL NOME DI MASCAGNI: NASCE UN GEMELLAGGIO

di Redazione

La voce narrante di Maurizio Nichetti nei panni immaginari del Maestro e le musiche dell'orchestra del Teatro Goldoni con i giovani artisti della Mascagni Academy saranno i protagonisti dello spettacolo che esplora il profondo legame tra la musica di Mascagni e il cinema: un connubio che ha attraversato decenni di storia culturale italiana e internazionale.

Il Teatro Mercadante di Cerignola e la Fondazione Teatro Goldoni di Livorno stringono un legame artistico e culturale destinato a lasciare il segno nella storia della musica italiana. Un gemellaggio ideale tra due città che condividono, ciascuna a proprio modo, un legame indissolubile con Pietro Mascagni: Livorno, città natale del Maestro, e Cerignola, città d'adozione dove il compositore visse per anni fondamentali della sua vita e dove nacquero le sue opere più celebri, tra cui la immortale Cavalleria Rusticana. La collaborazione si concretizza con la coproduzione dello spettacolo Soundtrack Mascagni, in programma il 23 agosto nell'ambito del Mascagni Festival di Livorno, e successivamente al Mercadante di Cerignola nel corso della prossima stagione teatrale.



xxxxxxxxxxxxxxxxxxxxxxxxxxxxxx xxxxxx



TI PORTIAMO OVUNQUE NEL MONDO.

Siamo viaggiatori ancor prima che persone.
Abbiamo percorso milioni di chilometri
e vissuto anche il più piccolo angolo di paradiso,
ridisegnando il modo di viaggiare:
dal lusso senza limiti alle soluzioni più flessibili.

Il tuo viaggio su misura comincia su **raemiviaggi.it**

RAemi™ VIAGGI

Lasciati ispirare!

Sport



L'ATTACCANTE TOMMASINI

RAGAZZI ORA TOCCA A VOI!

QUATTRO PARTITE PER SCRIVRE LA STORIA, IN POSITIVO O IN NEGATIVO, DEL FOGGIA

FOGGIA, ORA AVANTI TUTTA! SONO 4 I PUNTI SULLE ULTIME

Di Tiziano Errichiello

Scongiurata l'esclusione dal Campionato nella giornata di lunedì, con la Corte Federale d'Appello che rigettava il ricorso della Procura Federale che ne chiedeva l'estromissione, il club granata però è stato ulteriormente penalizzato di cinque punti dal Tribunale Federale Nazionale che ieri si è pronunciato circa il deferimento per violazioni amministrative. La classifica non ha subìto stravolgimenti ma evidente invece è il vantaggio che il Foggia ha tratto da questa situazione che si è venuta a creare in coda. Trapani e Siracusa ultime in classifica a 22 punti attardati di quattro lunghezze rispetto ai rossoneri che, alla luce del successo nello scontro diretto con i granata di domenica, è a quota 26 punti. Foggia che adesso ha come obiettivo quello di fare la corsa sul Giugliano a quota trentuno facendo attenzione a non far lievitare lo svantaggio oltre gli otto punti previsti dal regolamento. Fosse terminato oggi il campionato le due siciliane sarebbero retrocesse direttamente nei dilettanti mentre il Foggia e i gialloblù campani si giocherebbero la permanenza nella categoria.



Intanto con i risultati maturati nell'ultimo turno di campionato anche il Sorrento non vive sonni tranquilli considerato che i rossoneri campani sono appena un punto sul Picerno in zona playout. Il calendario della prossima giornata nel girone C ha in programma Sorrento-Team Altamura con i murgiani che si giocano le residue chances di inserimento nella griglia playoff, il Picerno viaggerà alla volta di Catania con i padroni di casa all'inseguimento del Benevento in leggera flessione e che non ha ancora la matematica certezza della promozione in B. Il Giugliano tornerà a giocare al "De Cristofaro" con il lanciato Crotone che ha la possibilità di migliorare la posizione nei quartieri alti del torneo in vista dei playoff. Arduo l'impegno del Foggia di Pazienza che sarà di scena al "San Vito-Marulla" di Cosenza con i calabresi in corsa per la terza piazza della classifica in un match sicuramente delicato e difficile per i rossoneri. Trapani in trasferta a Monopoli e Siracusa che ospiterà l'Atalanta U23 i match che vedono impegnate le due siciliane in fondo alla classifica.

Riprende la corsa play-off lunedì al Monterisi con il Latina

Di Davide Piteo



Archiviata la sconfitta nello scontro diretto in casa del Crotone, in terra ofantina è ricominciato la preparazione in vista del match interno contro il Latina in programma lunedì di Pasquetta al Monterisi. Match che almeno sulla carta non dovrebbe rappresentare grossi problemi per la formazione ofantina, per diverse buona ragioni. Primo perché il team laziale naviga a 5 lunghezze dalla salvezza matematica, ciò significa che in terra pugliese non arriva con l'assoluta necessita di dover vincere, certo neanche di perdere, ma senza dubbio non sarà a Cerignola che il roster laziale giocherà la partita della vita. Secondo arriverà senza dubbio fisicamente più stanco rispetto all'Audace, visto che questa sera i leoni alati giocheranno la gara di ritorno nella finale di Coppa Italia, match in cui sono chiamati ad un'impresa storica visto il risultato di 3-1 rimediato a Potenza. Ovviamente Se il Latina dovesse riuscire nell'impresa di conquistare la Coppa Italia,chiaramente sarebbe anche possibile che in terra dauna non solo giunga con la pancia piena, ma anche dando spazio alle seconde linee. Ovviamente il tutto resta nel campo delle ipotesi,di concreto resta il fatto che tutto sommato per l'Audace quello di lunedì prossimo, dovrebbe essere sulla carta un match agevole,in cui le cicogne potrebbero conquistare l'intera posta in palio senza dover sudare le proverbiali 7 camice.

Ovviamente visto il condizionale ed i troppi Se, mister Maiuri esorta alla concentrazione soprattutto dopo la sconfitta patita a Crotone. "È stata un gara di equilibrio, loro sono stati bravi nello sfruttare quello che noi abbiamo concesso nel loro momento negativo. Abbiamo concesso il gol del pareggio in maniera troppo semplice e dobbiamo migliorare tanto. Questo ci deve fare riflettere. Non siamo stati capaci di mettere un segno importante, però faremo tesoro di queste situazioni. Ora bisogna ripartire subito forte e bisogna prepararsi al meglio. Non possiamo prendere il gol dell'1-1 in quel modo, è una rete che non deve esistere, la responsabilità è mia perché alleno questi aspetti, dovevamo avere più maturità nella gestione della partita, invece siamo passati dal poter fare il 2-1 a subire il 2-1, non siamo ancora all'altezza di prenderci il sesto posto. Una volta in vantaggio dovevamo diventare più rocciosi, questi insegnamenti sono utili per chi vuole crescere,ora l'obiettivo sarà evitare gli stessi errori nelle prossime gare". Ripartire in maniera forte, ma soprattutto bene,con il fine di rafforzare sempre più la propria posizione nella griglia playoff, il Latina è dunque avvisato pur giocando il lunedì di Pasquetta, al Monterisi non sarà proprio una scampagnata.

Foggia Post
Quotidiano serale nativo digitale



Foggia Post è un quotidiano gratuito chiuso in redazione alle ore 15 dal lunedì al venerdì. Edito dalla cooperativa San Francesco Antonio Fasani.
Direttore responsabile: Roberto Parisi.
Direttore editoriale: Carlo Rubino. Mail: redazione@foggiapost.com oppure redazionefoggiapost@gmail.com.
Registrazione al Tribunale di Foggia n.2445/2022. La collaborazione al giornale è gratuita.

Facebook

Instagram

Clicca qui sotto per sfogliare il giornale gratuitamente

#FOGGIAPost.com

#FOGGIAPost