Foggia Post
LIBERI DI INFORMARE

NO ALLA VIOLENZA SULLE DONNE

I Comitati Unici di Garanzia (CUG) degli Enti e delle Istituzioni di Foggia uniscono le forze per una iniziativa congiunta presso il Comune con l'iniziativa "Il Conto non torna".

Premio alla carriera



Sarà Giorgio Porrà, una delle voci più autorevoli e riconoscibili del giornalismo sportivo italiano, ad aprire l'undicesima edizione del Foggia Festival Sport Story. Martedì 24 novembre.



Al Palmisano

In occasione della Giornata nazionale degli alberi, il Centro Polivalente per Anziani "N. Palmisano" di Foggia ha dato vita a "Il Giardino della Saggezza".

Appuntamenti

convegno "AI, informazione e diritto alla verità. Riflessioni e risultati di una ricerca multidisciplinare", in programma il 1° dicembre 2026, alle ore 09:30, presso l'Aula Magna del Dipartimento di Scienze Sociali.

Calcio

Ieri pomeriggio il Foggia ha ufficializzato la risoluzione consensuale con mister Auteri. Al suo posto in arrivo Emanuele Troise che negli ultimi anni ha raggiunto discreti risultati con la media di 1.65 punti a partita. Quello che serve al Foggia!

La foto del giorno

Una panchina rossa nel carcere di Foggia. A inaugurarla domani, le voci di chi vive “dentro”.



Un giorno...per tutti i giorni

Sensibilizzare l'opinione pubblica sulla gravità del fenomeno e fornire supporto a chi, pur avendo la forza di rialzarsi, ha bisogno di strumenti per il cammino lungo e difficile da intraprendere verso la propria autonomia e la libertà di essere e vivere.

Domani, 25 novembre, dalle 9,30, in occasione delle iniziative per la Giornata internazionale per l'eliminazione della violenza contro le donne, i Comitati Unici di Garanzia (CUG) degli Enti e delle Istituzioni della città di Foggia uniscono le forze per una iniziativa congiunta presso la Sala Consiliare del Comune di Foggia Il conto non torna: riconoscere la violenza economica per restituire libertà di scelta. Un evento formativo ed informativo promosso dai CUG del Comune di Foggia, Asl Foggia, Istituto zooprofilattico di Foggia, Policlinico di Foggia, Provincia di Foggia, Università di Foggia, con la partecipazione della Consigliera di Parità della regione Puglia, Lella Ruccia, e la Consigliera di Parità della provincia di Foggia, Assunta Di Matteo, riuniti in un'unica sede, come segno tangibile dell'impegno delle istituzioni contro ogni forma di discriminazione e violenza, per far emergere una realtà di emarginazione, prevaricazione e violenza troppo spesso taciuta e non riconosciuta perché confusa con la prassi quotidiana di famiglie ed imprese del nostro territorio: la violenza economica. L'obiettivo è duplice: sensibilizzare l'opinione pubblica sulla gravità del fenomeno e fornire supporto a chi, pur avendo la forza di rialzarsi, ha bisogno di strumenti per il cammino lungo e difficile da intraprendere verso la propria autonomia e la libertà di essere e vivere.



Quando una Rete fa la differenza. L'iniziativa vedrà coinvolti docenti universitari, operatori bancari, psicologi, operatori della Polizia locale, responsabili degli Enti locali e dirigenti regionali provenienti dalle varie realtà istituzionali, formative, sanitarie ed economiche del territorio uniti per ribadire l'importanza di una società libera da discriminazioni e violenza, sottolineando il ruolo cruciale dei Comitati Unici di Garanzia (CUG) nella promozione e nella prevenzione di tali fenomeni all'interno di ciascun luogo di lavoro. Gli interventi saranno intervallati dal Laboratorio di health humanities: L'ho fatto per lei, a cura di Marco Paglialonga, dottorando di ricerca in Medical humanities and welfare politicies – Università di Foggia

Contro la violenza per riprendersi la propria vita

Per una donna, riprendere in mano la propria vita dopo aver subito violenza, controllo e sopraffazione, spesso ad opera del proprio compagno e tra le mura domestiche, è un percorso durissimo ma necessario. Di questo si discuterà a Orsara di Puglia nel corso di due iniziative contro la violenza sulle donne: la prima, "Donne in Rinascita", si svolgerà nella sala di rappresentanza di Palazzo De Gregorio questo pomeriggio a partire dalle ore 16; la seconda, intitolata "Rinascere nel Corpo", si terrà mercoledì 25 novembre nella nuova palestra comunale alle 16.30. L'iniziativa, in collaborazione con il CPO (Comitato Pari Opportunità) dell'Ordine degli Avvocati di Foggia, è organizzata da Marina Terlizzi e Alessandra Mastromatteo e segna l'apertura ufficiale di "Orange the World-Campagna 2026" promosso da "UN Women Italy".



Insieme contro la violenza sulle donne

In occasione della Giornata Internazionale per l'Eliminazione della Violenza contro le Donne, l'IIS Di Sangro Minuziano Alberti di San Severo promuove l'iniziativa scolastica "25 Novembre - Insieme contro la violenza sulle donne", che si terrà mercoledì 25 novembre 2026, a partire dalle ore 09:30, presso la sede dell'indirizzo di Agraria, via Guadone snc a San Severo. Il momento centrale della mattinata sarà l'inaugurazione della Panchina Rossa, simbolo universale del posto occupato da una donna che non c'è più e monito permanente contro ogni forma di abuso e discriminazione.



Il Giardino della Saggezza

All'evento hanno preso parte l'assessora comunale di Foggia Simona Mendolicchio e il consigliere Francesco Saverio Salemme.

In occasione della Giornata nazionale degli alberi, il Centro Polivalente per Anziani “N. Palmisano” ha dato vita a “Il Giardino della Saggezza”, un'iniziativa speciale che ha unito il rispetto per la natura, la piantumazione di nuovi alberi e il valore della condivisione. Una giornata per promuovere la cultura del verde, sensibilizzare sull'importanza della tutela ambientale e ricordare quanto sia fondamentale prendersi cura del patrimonio naturale.

Protagonisti della giornata sono stati gli anziani, custodi di tradizioni, esperienze e memoria del territorio che, con entusiasmo e partecipazione, hanno trasformato l'evento in un momento di grande gioia collettiva.

Il cuore della manifestazione è stato il gesto simbolico e concreto della piantumazione: diverse varietà di alberi sono state piantate dai partecipanti, diventando il simbolo di un impegno condiviso per il futuro. Un gesto ricco di significato, che lascia un'eredità verde e generosa alla città, proprio come la saggezza che gli anziani tramandano alle generazioni più giovani.



A rendere l'incontro ancora più prezioso è stata la graditissima visita dei ragazzi del Centro “Giorgio Casoli” di Troia. La loro presenza ha portato una ventata di freschezza ed emozione; per l'occasione, i ragazzi hanno realizzato sul momento due splendidi disegni, donandoli al Centro come testimonianza di un incontro speciale, fatto di creatività ed emozioni.“Il Giardino della Saggezza” si è così concluso tra sorrisi, applausi, musica e nuove piante pronte a crescere

Al via la terza edizione di "Terre Alte" del CAI

Ha preso il via con un positivo riscontro di pubblico la terza edizione di “Terre Alte”, la rassegna dedicata alla conoscenza e alla valorizzazione della montagna attraverso il cinema, la cultura e il confronto sui temi ambientali e sociali.

L'iniziativa, giunta alla sua terza stagione, propone un percorso di riflessione sul ruolo delle terre alte nei processi di sviluppo territoriale, sulle risorse naturali che custodiscono e sulle difficoltà socioeconomiche che interessano le comunità montane. Al centro della rassegna, la volontà di promuovere uno sguardo nuovo sulla montagna, valorizzando l'ascolto dei territori, la partecipazione e la costruzione di prospettive condivise.

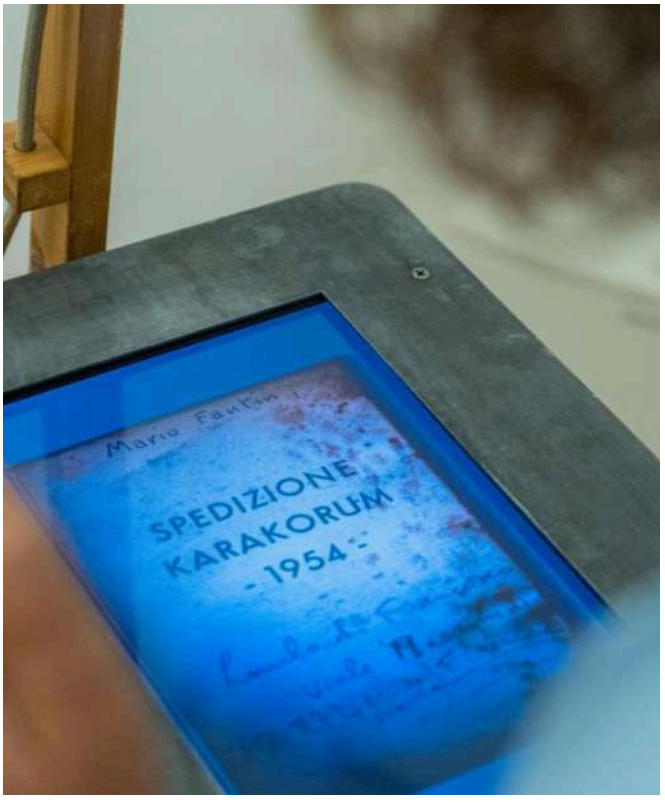



VILLAGGIO
don Oreste Benzi





Abbiamo bisogno anche di te

con donazioni e acquisti solidali

Puoi aiutarci con
il **5xmille (CF 02412090710)**
non è una tassa in più, ma una quota di imposte a cui lo Stato rinuncia a favore delle organizzazioni no profit.

Erogazioni liberali su c/c bancario
intestato a Consorzio OPUS
IT59O0501804000000016870354
Indicando quale causale
"Progetto Villaggio don Oreste Benzi"
ATTENZIONE!!! Sia le persone fisiche sia enti e società, possono usufruire di benefici fiscali per le donazioni, purché effettuate tramite sistemi di pagamento tracciabili.

Acquistando i nostri prodotti



Abbiamo un sogno: il Villaggio don Oreste Benzi!

Un **santo dei nostri giorni** che tanti anni addietro ci incontrò a Troia

Il sogno è quello di creare un centro per disabili, un **Luogo di Inclusione e Speranza**.
È un progetto ambizioso e nobile, che richiede **dedizione**, **passione** e **impegno**.
Il centro vuole essere uno spazio dove le **persone con disabilità** potranno trovare **accoglienza**, **sostegno** e **opportunità per crescere e svilupparsi**.

Obiettivi del Centro:
- Creare un **ambiente inclusivo e accessibile** per tutti
- Promuovere l'**autonomia** e l'**indipendenza** delle persone con disabilità
- Offrire opportunità di **formazione** e **lavoro** per le persone con disabilità
- Favorire la **socializzazione** e l'**integrazione** nella comunità

Perché è importante:
- Le persone con disabilità hanno **diritto a una vita dignitosa e inclusiva**
- Il centro può essere un **luogo di speranza e di rinascita** per le persone con disabilità e le loro famiglie

Siamo consapevoli che è **UN GRANDE SOGNO: un progetto ambizioso**.
Il sogno finalmente inizia a prendere forma.
Il 2026 sarà un anno fondamentale: daremo il via alla realizzazione della prima struttura.

Con l'amore e la cura di tutti, può diventare una realtà.
I nostri ragazzi sono già pronti!
Abbiamo bisogno di tanti amici, **abbiamo bisogno anche di te!**



Su immobili e terreni abbandonati da anni e dove una volta vi era la Scuola agraria di Troia nascerà **il Villaggio don Oreste Benzi**, un luogo di inclusione aperto a tutti, inserimento lavorativo e ludico ricreativo per ragazzi diversamente abili.

Il progetto prevede
- La realizzazione di un Centro Diurno
- Un Centro congressi con ludoteca digitale
- Una Fattoria didattica con serra e orti
- Un Ristorante con foresteria
- Opifici vari
- Un Centro sportivo

Opere Pugliesi di Utilità Sociale
Consorzio di Cooperative Sociali
San Riccardo Pampuri Cooperativa Sociale
Nuovi Orizzonti Società Cooperativa Sociale

Via Mandara 34/b
71122 FOGGIA
Centro Giorgio Casoli
Via Carducci 22
71029 TROIA (FG)
Tel. 0881.970600
www.villaggiodonorestebenzi.it

Da Foggia alla Capitale

Dalla Capitanata alla Capitale, ancora una volta ANPIS Puglia porta all'attenzione nazionale un'esperienza concreta di inclusione sociale, salute mentale e partecipazione. Domani, 25 novembre, presso l'Università degli Studi di Roma "Foro Italico", ANPIS Puglia sarà protagonista dell'iniziativa nazionale "Con la salute mentale non si gioca da soli – Sport, relazioni e comunità nei percorsi di salute mentale", con un contributo dedicato alla diciassettesima edizione di "Rimettiamoci in gioco sportivamente", il tour itinerante regionale di calcio a sei.

Un appuntamento che rappresenta un motivo di orgoglio per il territorio foggiano e per l'intera Puglia, grazie al lavoro portato avanti dal presidente del Coordinamento ANPIS Puglia,





AI e diritto alla verità

Come cambia il rapporto tra informazione e verità nell'era dell'intelligenza artificiale? Quali responsabilità e quali diritti entrano in gioco quando le tecnologie intervengono nella produzione e nella diffusione della conoscenza? Sono questi gli interrogativi al centro del convegno "AI, informazione e diritto alla verità. Riflessioni e risultati di una ricerca multidisciplinare", in programma il 1° dicembre 2026, alle ore 09:30, presso l'Aula Magna del Dipartimento di Scienze Sociali, in Via Alberto Da Zara 11. Promosso nell'ambito delle attività scientifiche del Dipartimento e accreditato presso l'Ordine dei Giornalisti, l'incontro rappresenta il momento conclusivo di un progetto di ricerca dedicato alle trasformazioni introdotte dall'intelligenza artificiale nei processi informativi e conoscitivi. L'IA sta modificando profondamente il modo in cui le informazioni vengono prodotte, selezionate, diffuse e riconosciute come attendibili. Una trasformazione che va oltre l'innovazione tecnologica e investe la costruzione della conoscenza, le relazioni sociali, economiche e politiche e l'esercizio dei diritti dei cittadini.

NOTES
FoggiaPost

New autumn recipes

Scopri cosa accade nella tua comunità, partecipa ad eventi e contribuisci a diffonderli

Appuntamenti
Eventi
Interviste

Percorso creativo

IL 24 NOVEMBRE A MANFREDONIA I RAGAZZI CON DISABILITÀ DEL CENTRO ANFFAS CONSEGNERANNO SIMBOLICAMENTE LE LORO OPERE AI CINQUE COMUNI DI ZAPPONETA, CERIGNOLA, CARAPELLE, MONTE SANT'ANGELO E BICCARI. IN PROGRAMMA ANCHE UN LABORATORIO CREATIVO APERTO A CITTADINI E FAMIGLIE.



Cinque tele, cinque Comuni e speciali "postini d'autore" pronti a mettersi in viaggio. È l'idea alla base di "Cartoline d'Autore", l'iniziativa in programma martedì 24 novembre 2026 presso la sede ANFFAS di Manfredonia, in via San Francesco 134. Protagonisti saranno i ragazzi con disabilità che frequentano il Centro ANFFAS di Manfredonia, autori di cinque opere realizzate attraverso un percorso creativo. I dipinti, accompagnati da dediche preparate insieme agli operatori, saranno affidati agli speciali "postini d'autore", che avranno il compito di portarli successivamente ai cinque Comuni coinvolti nel progetto Costa a Sud: Zapponeta, Cerignola, Carapelle, Monte Sant'Angelo e Biccari. Un viaggio simbolico che trasformerà ogni tela in un messaggio di appartenenza e condivisione. La giornata coinvolgerà anche cittadini e famiglie con un laboratorio di pittura e dediche dedicato ai ricordi d'infanzia: un cibo, una ricetta familiare, un profumo o un momento speciale da trasformare in un'immagine, accompagnata da un pensiero scritto. Un'occasione per condividere storie personali e mettere in dialogo generazioni diverse, attraverso il linguaggio immediato e universale dell'arte.

Potito Casparrini

Questo pomeriggio, 24 novembre, alle 18.30 presso la Sala Diomede del Museo Civico di Foggia Via Nigri, 1 sarà inaugurata la mostra fotografica di Potito Casparrini "Sogni o realtà". Potito Casparrini fotografo di lungo corso che si è dedicato alla fotografia di cerimonia, alla fotografia naturalista e a quella di strada, alimentando le sue opere con rigore compositivo e espressività descrittiva, ha deciso di lanciarsi nel mondo della fotografia creativa sperimentando il mosso volontario. E lo fa utilizzando questa tecnica in maniera creativa aggiungendo quel tocco pittorico che imprime alle foto di paesaggio, ma anche alle foto urbane che potrebbero senza questa tecnica apparire banali.



Tu scendi dalle Stelle

Il 13 dicembre alle ore 20:30 a Deliceto

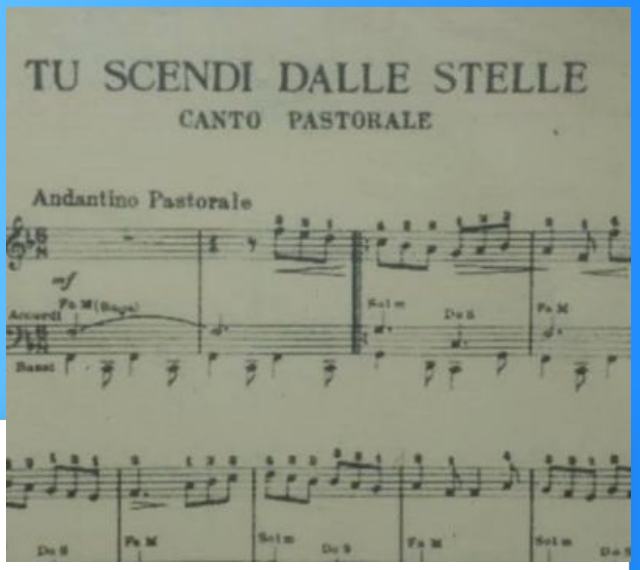
TU SCENDI DALLE STELLE
CANTO PASTORALE
Andantino Pastorale

Sarà un grande concerto di Natale, che vedrà protagonista il celebre tenore italo-americano Luciano Lamonarca, a far risuonare nella Cattedrale di Foggia il più dolce e struggente canto di Natale di tutti i tempi, "Tu scendi dalle stelle", la pastorale composta da Sant'Alfonso Maria de' Liguori nell'inverno del 1744 nel Santuario della Consolazione, durante uno dei sui soggiorni a Deliceto.

Si tratta della prima iniziativa della neo-nata Fondazione Onlus "Tu scendi dalle stelle from Deliceto", che vede insieme l'Arcidiocesi Foggia-Bovino, il Comune di Deliceto, la Comunità Mariana Oasi della Pace e proprio il tenore Luciano Lamonarca, nominato direttore artistico della fondazione stessa.

L'evento, che si terrà il 13 dicembre 2026 alle 20.30, è stato annunciato oggi, venerdì 20 novembre, nel corso di una conferenza stampa tenutasi al Seminario Sacro Cuore presieduta dall'Arcivescovo Giorgio Ferretti.

Valorizzare l'importanza e la bellezza spirituale, storica, culturale e ambientale di un territorio come quello della provincia di Foggia, costellato di luoghi dello spirito, mete di viaggiatori e pellegrini.



TI PORTIAMO OVUNQUE NEL MONDO.

Siamo viaggiatori ancor prima che persone.
Abbiamo percorso milioni di chilometri
e vissuto anche il più piccolo angolo di paradiso,
ridisegnando il modo di viaggiare:
dal lusso senza limiti alle soluzioni più flessibili.

Il tuo viaggio su misura comincia su **raemiviaggi.it**

RAemi™ VIAGGI

Lasciati ispirare!

da non perdere



Premio alla carriera a Giorgio Porrà

Sarà Giorgio Porrà, una delle voci più autorevoli e riconoscibili del giornalismo sportivo italiano, ad aprire l'undicesima edizione del Foggia Festival Sport Story. Martedì 24 novembre, alle ore 18.30, negli spazi della Biblioteca "La Magna Capitana", al giornalista e già caporedattore di Sky Sport sarà conferito il Premio alla carriera, quale riconoscimento per il prestigioso percorso professionale e per lo straordinario contributo offerto al racconto dello sport. Cagliaritano, Porrà ha costruito una lunga carriera distinguendosi per uno stile narrativo colto, originale e capace di superare i confini della cronaca sportiva. Attraverso trasmissioni come Lo Sciagurato Egidio, Profili, Italia-Germania 4-3 e L'uomo della domenica ha saputo trasformare il racconto del calcio in un viaggio attraverso la storia, la letteratura, il cinema e la cultura, restituendo centralità alle vicende sportive e alla dimensione umana dei loro protagonisti. Una cifra stilistica che ha fatto della sua narrazione un modo particolare di interpretare lo sport, non soltanto come competizione, ma come fenomeno culturale e sociale.

VETRINA SOCIAL

I post più seguiti, le notizie curiose, le provocazioni e tutto quello che ci fa commentare un post su Facebook

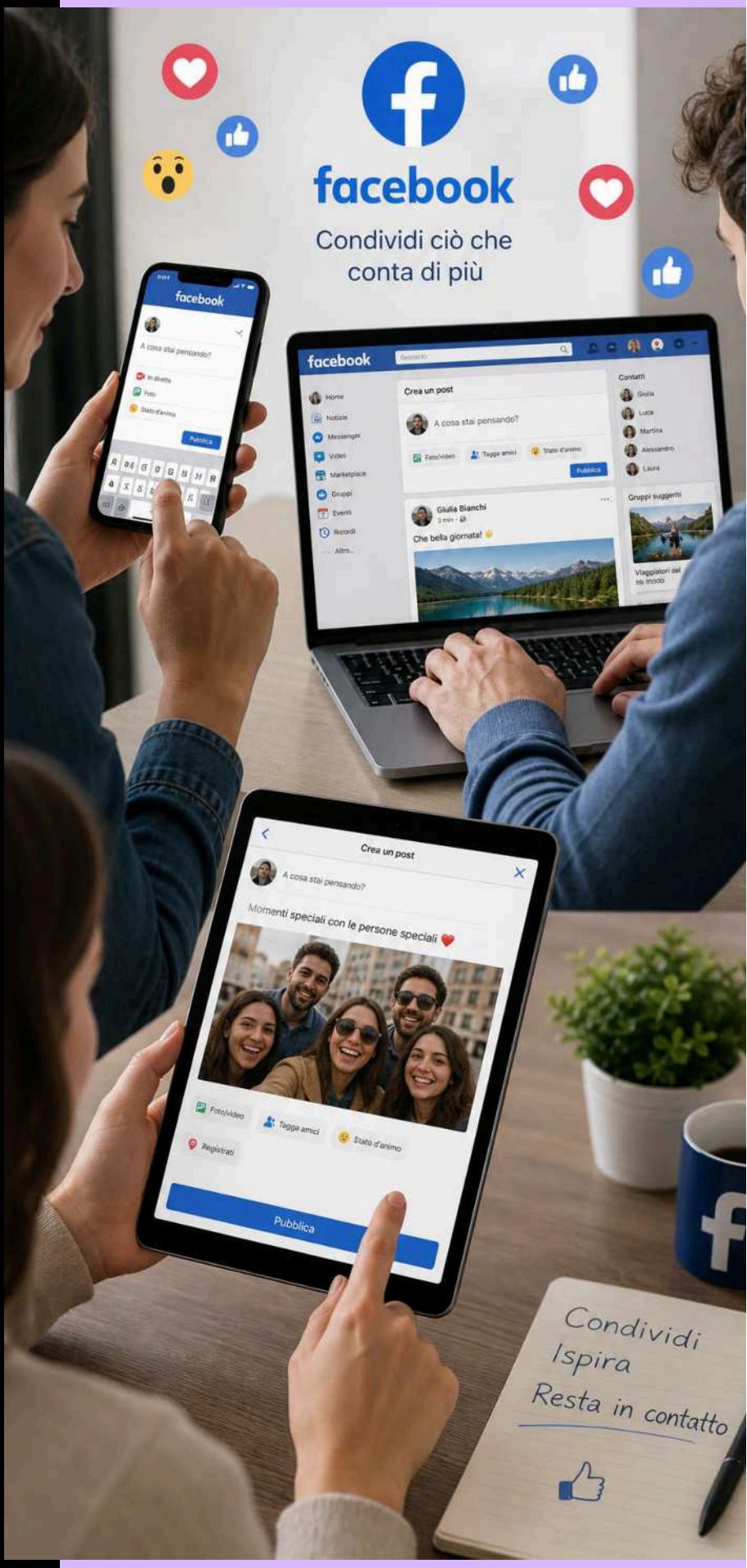

INTERAGISCI CON FOGGIA POST

facebook

Nostalgia dei gia... · Iscriviti
Tony Di Foggia · 16 h ·

partita storica dinamo rock contro smemoranda anni 90



Foggia Attiva · Segui
12 h ·

Buonasera Foggia Attiva. Alcuni giorni fa avevo denunciato, attraverso la vostra pagina, lo stato di abbandono dei giardini di via Ugo Iarussi, dove gli alberi non venivano potati da molti anni. In seguito alla segnalazione, gli operatori del verde si sono attivati, intervenendo però solo su quelli più visibili dalla strada e lasciando nell'incuria gli altri, proprio quelli adiacenti a un parco giochi del Comune, dove dovrebbero giocare i bambini. Ma chi decide queste cose e, soprattutto, chi li controlla, visto che fanno i loro comodi?
Un residente





INTERAGISCI CON FOGGIA POST





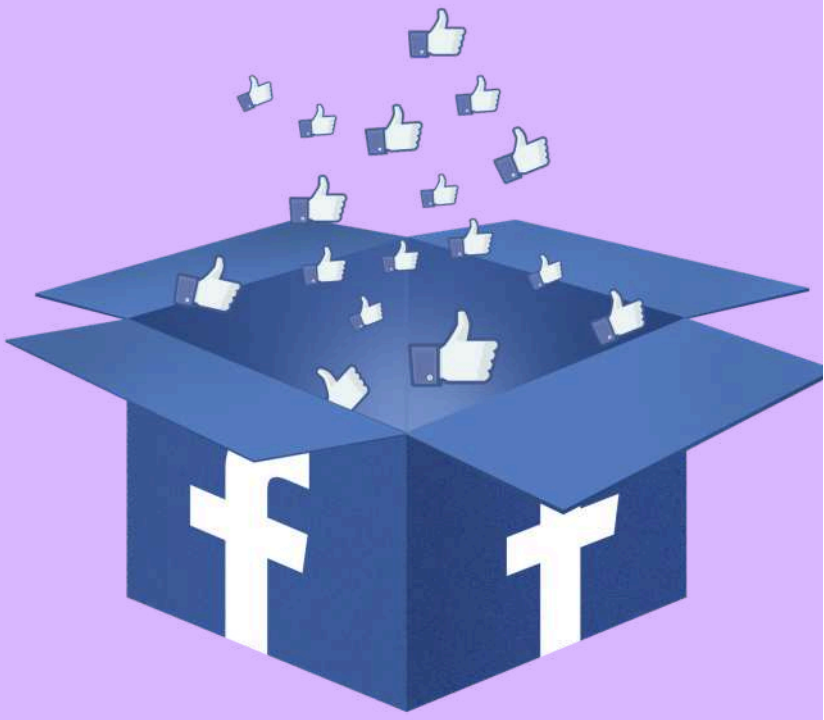

INTERAGISCI CON FOGGIA POST

Sport

Sarà stata la cosa migliore ?

SEPARAZIONE CONSENSUALE

Auteri ai saluti dopo quasi mezzo campionato nel tentativo di far quadrare i conti e i calciatori da impiegare in campo. Lascia il Foggia al penultimo posto.

NEWS

Troise indica la strada al Foggia

L'allenatore è uno dei papabili alla panchina del Foggia, ma non ancora vengono confermate le indiscrezioni delle ultime ore.



DI ROBERTO PARISI

In queste ore sui social girano almeno una decine di nomi di allenatori che potrebbero arrivare a Foggia per sostituire Auteri. Ci sono ancheex allenatori, nomi che sembrano circolare solo per stimolare le reazioni dei tifosi che vorrebbero una persona competente e che abbia esperienza e voglia di emergere.

E tra i nomi c'è anche quello di Troise che nelle ultime 5 stagioni ha una media dioltre 1,60 punti a partita, quelli che servono al Foggia per potersi salvare. A prescindere dal nome, quelloo che serve al Foggia è un allenatore che possa mettere in campo una squadra che abbia stimoli, concentrata dal primo all'ultimo minuto. E per farlo dovrà capire tutto e subito, dsndo anche posizioni diverse ad alcuni calciatori che fino ad oggi hanno potuto contribuire meno rispetto alle reali potenzialità. Fare anche di necessità virtù. Per questo sarà necessario valutare l'impiego di un regista diverso, che imposti dalla linea mediana e chi proprio in quella zona di campo possa arginare qualunque ripartenza avversaria. Ma quando le cose vanno male siamo tutti allenatori!

UN RECUPERO CHE PUO' FARE LA DIFFERENZA

Di Davide Piteo

Non c'è tempo per guardarsi indietro in casa Audace Smaltite le emozioni e un pizzico di rammarico per il pareggio nel derby pugliese contro il Barletta (terminato 1-1 sabato scorso davanti a un pubblico delle grandi occasioni), la formazione ofantina è pronta a tornare immediatamente sul terreno di gioco. Mercoledì 25 novembre 2026, con calcio d'inizio alle ore 14:30 allo stadio "Domenico Monterisi", i gialloblù affronteranno l'Inter U23 nel recupero della 14ª giornata del girone C di Serie C (gara inizialmente rinviata per gli impegni con le rispettive nazionali di diversi calciatori nerazzurri). Si tratta di uno snodo cruciale per il cammino degli ofantini, chiamati a sfruttare il fattore campo per dare una svolta decisa alla propria stagione.

I numeri della graduatoria raccontano di un girone C estremamente equilibrato alle spalle della capolista Potenza. L'Audace Cerignola si presenta all'appuntamento al 9° posto con 21 punti (frutto di 6 vittorie, 3 pareggi e 5 sconfitte in 14 gare), in piena bagarre nella zona playoff.

Proprio la classifica così compatta trasforma i novanta minuti del "Monterisi" in un trampolino di lancio straordinario. Una vittoria permetterebbe infatti ai gialloblù di salire a quota 24 punti, compiendo un balzo spettacolare in avanti agganciando la Scafatese al terzo posto.

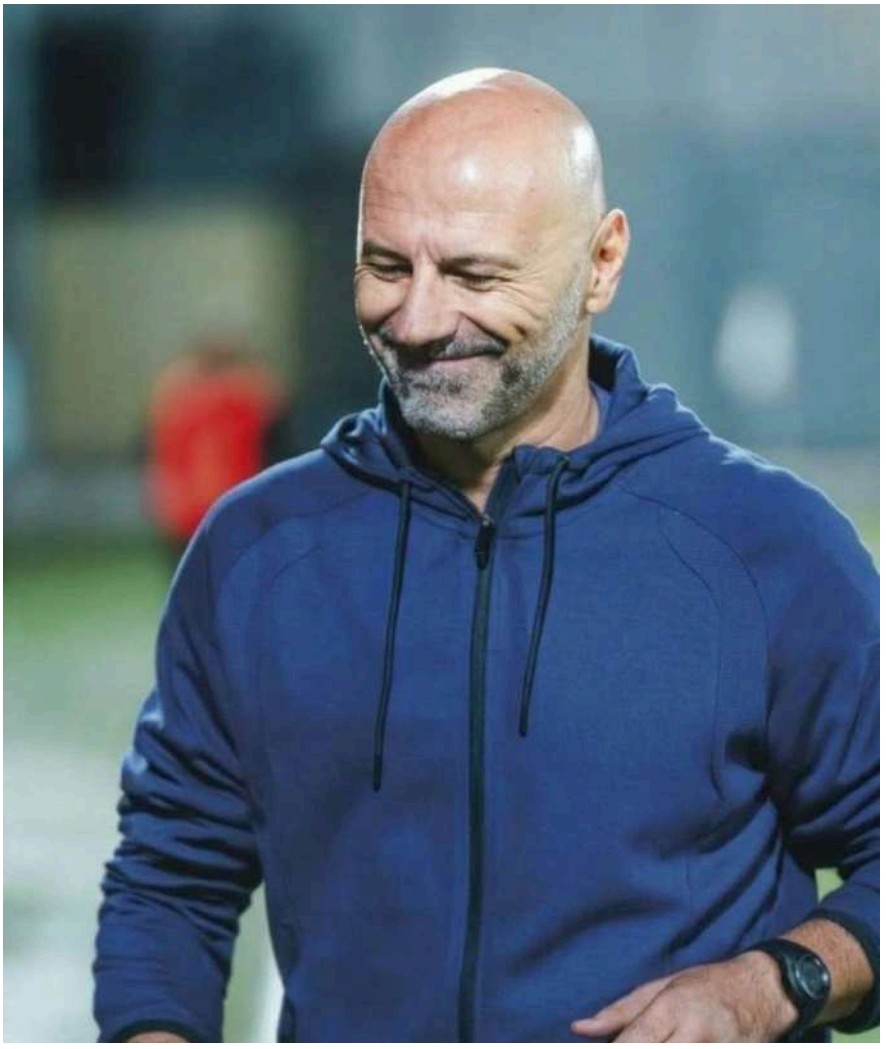

Il giornae è in distribuzione gratuita dalle ore 15.00 dal linedì al venerdì non festivi

Quotidiano serale digitale Foggia Post

Edito da:
Coop. San Francesco Fasani

Iscrizione al Tribunale di Foggia n.2445/2022
Direttore responsabile:
Roberto Parisi
Direttore editoriale:
Carlo Rubino

Mail:
redazione@foggiapost.com
redazionefoggiapost@gmali.com

La collaborazione al giornale è da intendersi gratuita. Il giornale è sfogliabile gratuitamente su www.foggiapost.com

www.foggiapost.com



www.foggiapost.com