WWW.FOGGIAPOST.COM

25 Novembre 2026



Foggia Post

LIBERI DI INFORMARE

SPORT E INCLUSIONE

Favorire l'attività sportiva, anche in forma gratuita, come strumento per contrastare la marginalità e facilitare l'inclusione sociale dei ragazzi in fase preadolescenziale.

Talenti della danza foggiana



Seconda edizione del Festival della Danza della Capitanata, organizzato dalla Fondazione dei Monti Uniti di Foggia. Un appuntamento che ha portato sotto i riflettori tanti giovani danzatori e danzatrici del territorio.



Camice bianco

L'Area Medica dell'Università di Foggia rinnova l'appuntamento con la White Coat Ceremony, la cerimonia di consegna del camice bianco. Il 2 dicembre a partire dalle ore 16.00, nell'Aula Magna.

Nuove aperture

Smashie continua la sua corsa in Italia e taglia un nuovo traguardo: giovedì 19 novembre, ha inaugurato a Foggia il suo 23° ristorante, all'interno del Centro Commerciale Mongolfiera.

SPORT

Il Foggia in balia delle onde. Venerdì sera si giocherà allo Zaccheria una gara molto delicata contro una squadra in forma e che vuole approfittare del momento delicato del Foggia. Arriva la temibile Casertana.

La foto del giorno

Daoud ,quando la tromba diventa emozione. Il Teatro Umberto Giordano ha ospitato, nell' ambito della rassegna Giordano jazz, il talentuoso trombettista Daoud. Un artista dalla straordinaria sensibilità musicale.il sui modo di suonare,personale e coinvolgente,supera i confini del jazz tradizionale,dando vita ad un linguaggio musicale contemporaneo e ricco di sfumature. (Foto di Monica Carbosiero).



Contrastare la marginalità

Il progetto “Sport ed inclusione” per favorire l’attività sportiva come strumento per contrastare la marginalità e facilitare l’inclusione sociale dei ragazzi in fase preadolescenziale

Favorire l’attività sportiva, anche in forma gratuita, come strumento per contrastare la marginalità e facilitare l’inclusione sociale dei ragazzi in fase preadolescenziale.

È questo l’obiettivo che la Prefettura di Foggia intende realizzare attraverso il progetto “Sport ed inclusione” presentato questa mattina presso i saloni di rappresentanza dell’Ufficio Territoriale del Governo, alla presenza di numerosi Amministratori Locali.

La progettualità si inserisce nell’ambito delle iniziative del Patto educativo provinciale, promosso dalla Prefettura con l’adesione della Procura della Repubblica presso il Tribunale di Foggia, delle Diocesi della provincia, dell’Ufficio Scolastico Territoriale, dell’Università degli Studi di Foggia, del Comune di Foggia, della Provincia di Foggia e di alcuni Enti del Terzo Settore. In particolare, con il contributo del Comune di Foggia, del Coni provinciale, delle Diocesi e dell’Ufficio Scolastico Territoriale, è stato proposto l’avvio in tutti i Comuni della provincia di un progetto sportivo annuale, differenziato a seconda del contesto territoriale, con il supporto delle Associazioni Sportive Dilettantistiche del territorio.

Particolarmente preziosa sarà la rete territoriale composta da Comune, Istituti Scolastici, Diocesi e ASD che, coordinata dalla Prefettura, individuerà le singole attività sportive e i luoghi dove le stesse potranno essere praticate. In ogni territorio sarà definito, d’intesa con l’Amministrazione, un cronoprogramma delle attività, che saranno realizzate sia presso gli istituti scolastici durante le ore di didattica, sia presso le sedi delle associazioni sportive o degli oratori in orario extrascolastico. Gli oratori o le sedi delle associazioni, quindi, assumeranno un ruolo centrale nel processo di crescita dei ragazzi, offrendo un’alternativa concreta e sana ai “vuoti” che troppo spesso si creano al di fuori dei contesti scolastici.



Contestualmente, oltre alle attività pratiche, saranno organizzati momenti di confronto e riflessione con la partecipazione di atleti professionisti del territorio che condivideranno con gli studenti le proprie esperienze di vita.

Il progetto, che al momento ha già registrato l’adesione di oltre il 50% dei Comuni della provincia, ha ricevuto consensi unanimi dai presenti, con ulteriori condivisioni di intenti da parte di altre Amministratori Locali.

Le attività partiranno già nei prossimi giorni con i primi incontri presso gli enti Locali con le ASD, le istituzioni scolastiche e le parrocchie.

Il rompicapo delle migrazioni

Dalla Costituzione al diritto d'asilo, dall'accoglienza alla cittadinanza, dalle discriminazioni al dialogo interculturale, fino al rapporto tra immigrazione e lavoro. Incontro il 27 novembre ad Agraria.

Si apre il nuovo percorso di incontri promosso a Foggia da “Cercasi un fine”, in collaborazione con l’Arcidiocesi di Foggia-Bovino, l’Azione Cattolica Italiana, la Parrocchia San Ciro, il CSV Foggia, la Pastorale Universitaria e l’Università di Foggia. Il primo appuntamento, particolarmente significativo per introdurre i temi dell'intero percorso, è in programma venerdì 27 novembre, dalle ore 16.30 alle 18.30, presso il Dipartimento di Scienze Agrarie dell’Università di Foggia, in via Napoli. A guidare la riflessione sarà Rocco D’Ambrosio, docente di filosofia politica, che interverrà sul tema "Il rompicapo delle migrazioni: sconosciuto, diverso o nemico?". L'appuntamento inaugura un itinerario che, attraverso il contributo di studiosi ed esperti di diversi ambiti disciplinari, accompagnerà i partecipanti fino a maggio 2027. Dalla Costituzione al diritto d'asilo, dall'accoglienza alla cittadinanza, dalle discriminazioni al dialogo interculturale, fino al rapporto tra immigrazione e lavoro: sette incontri per affrontare il tema dello straniero nelle sue molteplici dimensioni



Pubblicati gli avvisi pubblici per 15 mobilità

Sono stati pubblicati sull’Albo Pretorio e nella sezione Amministrazione Trasparente del sito istituzionale del Comune di Foggia e sul portale INPa sette Avvisi di Mobilità per il reperimento di 15 figure professionali da inserire nella pianta organica dell’Ente, a completamento di quanto previsto dal PIAO 2026-2028. 9 sono inquadrate nell’area degli istruttori, e precisamente 1 istruttore amministrativo, 1 istruttore programmatore, 3 istruttori agenti di polizia locale, 4 istruttori tecnici geometri. 6 sono invece inquadrate nell’area dei funzionari: 1 funzionario amministrativo, 2 funzionari specialisti di vigilanza, 3 funzionari assistenti sociali. Le domande di personale proveniente da altre pubbliche amministrazioni possono essere presentate attraverso il portale del reclutamento INPa da oggi fino a tutto il 23 dicembre.





VILLAGGIO
don Oreste Benzi





Abbiamo bisogno anche di te

con donazioni e acquisti solidali

Puoi aiutarci con
il **5xmille (CF 02412090710)**
non è una tassa in più, ma una quota di imposte a cui lo Stato rinuncia a favore delle organizzazioni no profit.

Erogazioni liberali su c/c bancario
intestato a Consorzio OPUS
IT59O0501804000000016870354
Indicando quale causale
"Progetto Villaggio don Oreste Benzi"
ATTENZIONE!!! Sia le persone fisiche sia enti e società, possono usufruire di benefici fiscali per le donazioni, purché effettuate tramite sistemi di pagamento tracciabili.

Acquistando i nostri prodotti



Abbiamo un sogno: il Villaggio don Oreste Benzi!

Un **santo dei nostri giorni** che tanti anni addietro ci incontrò a Troia

Il sogno è quello di creare un centro per disabili, un **Luogo di Inclusione e Speranza**.
È un progetto ambizioso e nobile, che richiede **dedizione**, **passione** e **impegno**.
Il centro vuole essere uno spazio dove le **persone con disabilità** potranno trovare **accoglienza**, **sostegno** e **opportunità per crescere e svilupparsi**.

Obiettivi del Centro:
- Creare un **ambiente inclusivo e accessibile** per tutti
- Promuovere l'**autonomia** e l'**indipendenza** delle persone con disabilità
- Offrire opportunità di **formazione** e **lavoro** per le persone con disabilità
- Favorire la **socializzazione** e l'**integrazione** nella comunità

Perché è importante:
- Le persone con disabilità hanno **diritto a una vita dignitosa e inclusiva**
- Il centro può essere un **luogo di speranza e di rinascita** per le persone con disabilità e le loro famiglie

Siamo consapevoli che è **UN GRANDE SOGNO: un progetto ambizioso**.
Il sogno finalmente inizia a prendere forma.
Il 2026 sarà un anno fondamentale: daremo il via alla realizzazione della prima struttura.

Con l'amore e la cura di tutti, può diventare una realtà.
I nostri ragazzi sono già pronti!
Abbiamo bisogno di tanti amici, **abbiamo bisogno anche di te!**



Su immobili e terreni abbandonati da anni e dove una volta vi era la Scuola agraria di Troia nascerà **il Villaggio don Oreste Benzi**, un luogo di inclusione aperto a tutti, inserimento lavorativo e ludico ricreativo per ragazzi diversamente abili.

Il progetto prevede
- La realizzazione di un Centro Diurno
- Un Centro congressi con ludoteca digitale
- Una Fattoria didattica con serra e orti
- Un Ristorante con foresteria
- Opifici vari
- Un Centro sportivo

Opere Pugliesi di Utilità Sociale
Consorzio di Cooperative Sociali
San Riccardo Pampuri Cooperativa Sociale
Nuovi Orizzonti Società Cooperativa Sociale

Via Mandara 34/b
71122 FOGGIA
Centro Giorgio Casoli
Via Carducci 22
71029 TROIA (FG)
Tel. 0881.970600
www.villaggiodonorestebenzi.it

Smashie con 15 posti di lavoro

Smashie continua la sua corsa in Italia e taglia un nuovo traguardo: giovedì 19 novembre, ha inaugurato a Foggia il suo 23° ristorante, all'interno del Centro Commerciale Mongolfiera, in Viale degli Aviatori 126. Un'apertura che conferma il dinamismo e le potenzialità del format firmato Cigierre – Compagnia Generale Ristorazione S.p.a., nato per interpretare il crescente interesse verso il mondo degli smash burger e diventato in poco tempo uno dei progetti di sviluppo più interessanti del Gruppo. Il nuovo locale, a gestione diretta e che si articola su una superficie di circa 80 metri quadrati, rappresenta anche un investimento concreto sul territorio foggiano e l'assunzione di 15 persone già inserite nella squadra del ristorante.

Il percorso di espansione è tutt'altro che concluso: il piano di sviluppo prevede altre sei aperture entro la fine del 2026, a conferma della fiducia del Gruppo nelle potenzialità del format e nella risposta del mercato.





Al voto anche gli studenti del Semestre filtro

Gli studenti del semestre filtro di Medicina e Odontoiatria dell'Università di Foggia avranno il diritto di voto alle elezioni studentesche. Il Rettore, prof. Lorenzo Lo Muzio, ha accolto la proposta presentata da Area Nuova e ha disposto il rinvio delle votazioni previste per il 25, 26 e 27 novembre, in vista dell'adeguamento dello Statuto e dei regolamenti di Ateneo. La questione nasce dalla riforma dell'accesso a Medicina, che ha sostituito il test d'ingresso con un semestre aperto a tutti. Chi lo frequenta segue le lezioni e sostiene gli esami, ma si immatricola solo dopo la graduatoria nazionale. Lo Statuto dell'Ateneo, scritto prima della riforma, riconosce il voto agli iscritti ai corsi di laurea: per questo, l'11 novembre, il Senato Accademico, applicando correttamente le norme vigenti, aveva ritenuto di non poter ammettere questi studenti alle elezioni senza un loro adeguamento. Mentre la vicenda finiva sui giornali, Area Nuova ha lavorato a una soluzione e l'ha presentata formalmente al Rettore, con una lettera firmata dal presidente e dai senatori accademici dell'associazione. La proposta: adeguare le norme di Ateneo alla riforma e rinviare il voto, così da permettere anche a questi studenti di partecipare.

"Meravigliosamente unica" al Sassoli

La dignità non ammette differenze, il rispetto non conosce confini e la libertà di ogni donna è un valore che appartiene all'intera comunità. È da questa consapevolezza che nasce «Meravigliosamente unica – La dignità di ogni donna, la bellezza di ogni differenza», l'iniziativa promossa dal CPIA 1 Foggia «D. M. Sassoli» in occasione della Giornata internazionale per l'eliminazione della violenza contro le donne. L'appuntamento si terrà venerdì 27 novembre 2026, alle ore 9:30, presso l'Aula Magna «M. Frasca» del CPIA 1 Foggia, in via Sbano 5/B, e vedrà la partecipazione di rappresentanti delle istituzioni a livello locale, provinciale ed europeo. Tra gli ospiti, l'europarlamentare Mario Furore, l'assessore allo Sport del Comune di Foggia Mimmo Di Molfetta e la consigliera di parità della Provincia di Foggia Assunta Di Matteo. Interverranno inoltre la dirigente scolastica del Liceo «Carolina Poerio», prof.ssa Antonia Cavallone, e la dirigente scolastica dell'Istituto Comprensivo «S. Pio X - G. Bovio», prof.ssa Milena Mancini, insieme all'avv. Gabriella Giancola, in rappresentanza dell'associazione «Impegno Donna».



White Coat Ceremony il 2 dicembre a Foggia

Dopo il successo della prima edizione, l'Area Medica dell'Università di Foggia rinnova l'appuntamento con la White Coat Ceremony, la cerimonia di consegna del camice bianco che richiama i valori scientifici, etici e umani della professione medica. Mercoledì 2 dicembre 2026, a partire dalle ore 16.00, nell'Aula Magna di Ateneo "Valeria Spada" (via Caggese n. 1, Foggia) saranno oltre 400 gli studenti del secondo e del terzo anno del Corso di laurea in Medicina e Chirurgia a prendere parte alla seconda edizione.



La cerimonia accompagna i futuri medici nella progressiva costruzione della propria identità professionale. La consegna del camice rappresenta l'impegno a tradurre la conoscenza in cura, nella consapevolezza che la preparazione scientifica acquista pieno significato nella relazione con il paziente e nel rispetto della sua dignità.

NOTES
FoggiaPost

New autumn recipes

Scopri cosa accade nella tua comunità, partecipa ad eventi e contribuisci a diffonderli

Appuntamenti
Eventi
Interviste

Dedi Salmeri



Mercoledì 2 dicembre, alle ore 18.00, la Fondazione dei Monti Uniti di Foggia ospiterà un appuntamento culturale che intreccia letteratura, interpretazione teatrale e musica dal vivo, a partire dal romanzo Emozioni Liquide di Dedi Salmeri, pubblicato da Rogiosi Editore. Un incontro dedicato alla capacità della musica di dare voce alle emozioni, favorire la consapevolezza delle proprie fragilità e accompagnare la ricerca della propria identità. Dal jazz di Paolo Fresu alle note di Bach, fino al canto lirico del compositore foggiano Umberto Giordano, le pagine del romanzo prenderanno vita attraverso parole e musica.

A dialogare con l'autrice sarà la giornalista Luisa Migliaccio, con le letture interpretate da Francesco Ricciardi e gli interventi musicali della Camerata Mvsica Antiqva.

Indagini sul calcio

Chi governa davvero il calcio? Dietro il gioco più popolare del mondo, capace di accendere passioni e coinvolgere milioni di persone, si muove un sistema complesso nel quale si intrecciano interessi economici, potere finanziario, strategie politiche e grandi investimenti. È da questa prospettiva che si svilupperà il secondo appuntamento dell'undicesima edizione del Foggia Festival Sport Story, in programma giovedì 26 novembre, alle ore 19, al Piccolo Teatro Impertinente, con Luca Pisapia e il suo libro Il calcio è potere (Einaudi, 2026). A condurre l'incontro sarà il giornalista Michele Carelli.

Il volume affronta una delle contraddizioni più evidenti del calcio contemporaneo: uno sport nato come espressione popolare e diventato, nel tempo, un enorme sistema economico e finanziario, nel quale il controllo delle società, la circolazione dei capitali e gli interessi di grandi gruppi imprenditoriali e finanziari assumono un ruolo sempre più determinante.



I nuovi talenti di Capitanata

Festival della Danza della Capitanata



Una serata di grande spettacolo, emozioni e talento ha concluso domenica 22 novembre, sul palcoscenico del Teatro comunale “Umberto Giordano” di Foggia, la seconda edizione del Festival della Danza della Capitanata, organizzato dalla Fondazione dei Monti Uniti di Foggia. Un appuntamento che ha portato sotto i riflettori tanti giovani danzatori e danzatrici del territorio, protagonisti di esibizioni che hanno restituito tutta la ricchezza, la passione e la qualità del movimento artistico che anima le scuole della provincia. A rendere particolarmente prestigiosa la manifestazione è stata la presenza di una giuria composta da personalità di primo piano del panorama tersicoreo italiano: Anbeta Toromani, Alessandro Macario, Mario Marozzi, Antonella Albano e Raffaele Paganini. Nella danza classica, primo posto per Valentina De Rosa (Spazio Danza, Foggia), Nel modern e contemporaneo, categoria assolo, si è imposto Alessandro La Rosa (Art Ballet Dance Studio, Manfredonia), Nel passo a due modern e contemporaneo, vittoria per Sara Trimigno e Milena Nenna (Spiral – Art Ballet Dance Studio), Per i gruppi classici, primo posto a Bayadere (La Maison de la Danse, San Severo). Nella danza classica, primo posto per Sara Maio (Danzarea), Nel moderno e contemporaneo, categoria assolo, vince Sveva Pia Sblendorio (My Dance, Manfredonia)



TI PORTIAMO OVUNQUE NEL MONDO.

Siamo viaggiatori ancor prima che persone.
Abbiamo percorso milioni di chilometri
e vissuto anche il più piccolo angolo di paradiso,
ridisegnando il modo di viaggiare:
dal lusso senza limiti alle soluzioni più flessibili.

Il tuo viaggio su misura comincia su **raemiviaggi.it**

RAemi™ VIAGGI

Lasciati ispirare!

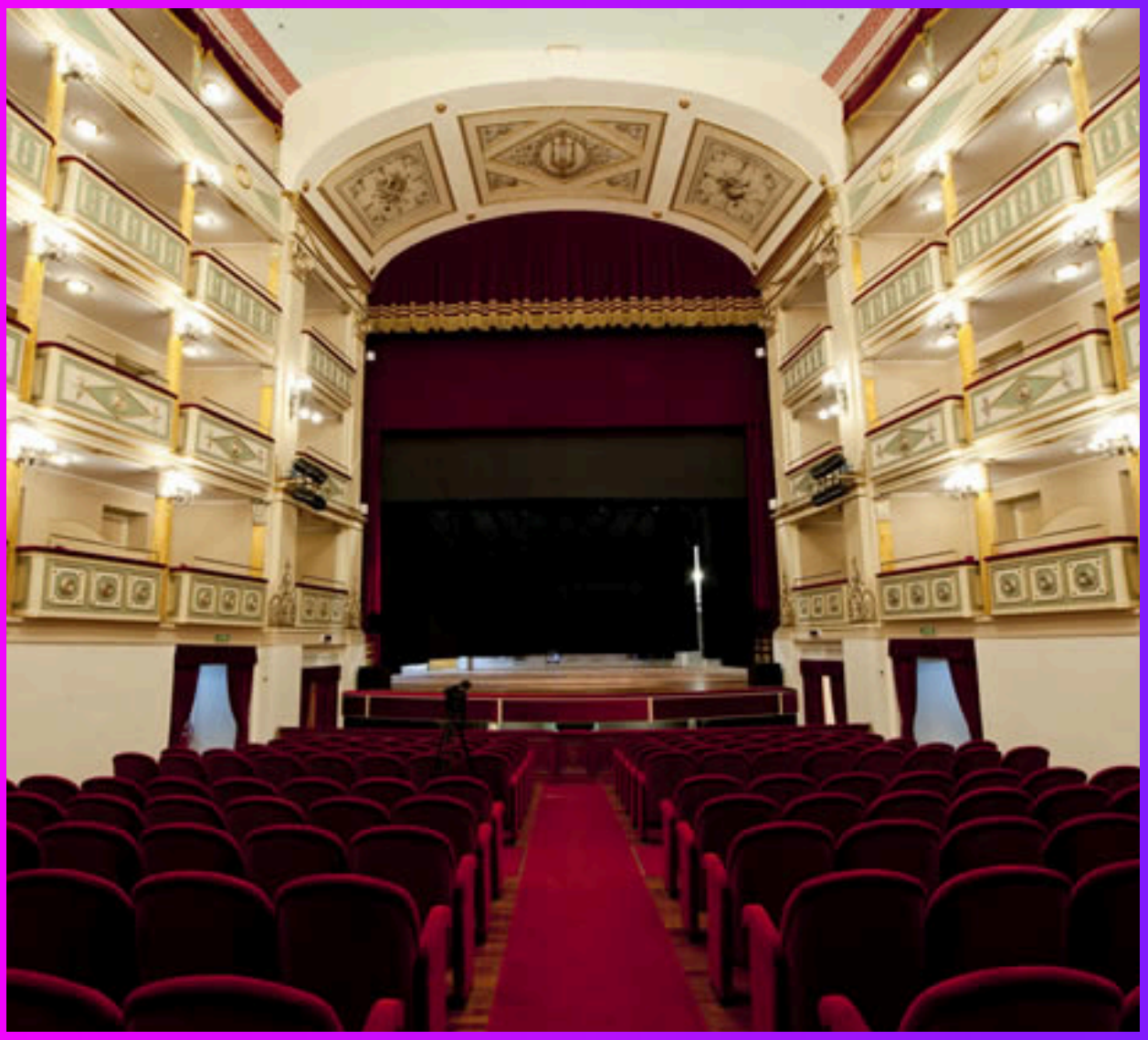

Metti due sere...al teatro Giordano

Doppio appuntamento nel fine settimana al Teatro Giordano di Foggia. Venerdì 27 novembre, è in programma 'Metti una sera con il Conservatorio', inserita nel cartellone della quinta stagione concertistica dell'Orchestra Sinfonica Territoriale 'Suoni del Sud'. In programma Simple Symphony Op. 4 per Orchestra d'Archi di Britten, Anagennimènos di Papicchio, Interferenze temporali di Di Paola, Concerto per Marimba e Orchestra d'Archi di Sèjournè, direttore Marco Moresco, marimba Antonio Dimeo. Ingresso ore 20, sipario ore 20.30. Biglietti online e nei punti vendita autorizzati Vivaticket, al botteghino del Teatro da un'ora prima dell'inizio dello spettacolo. Domenica 29 novembre, per la rassegna 'Musica Civica' è in programma "Rigoletto. La notte della maledizione" di e con Marco Baliani, narratore, accompagnato da Giampaolo Bandini alla chitarra e Cesare Chiacchiaretta alla fisarmonica. Una suggestiva e sorprendente rilettura teatrale dell'opera di Giuseppe Verdi, le cui musiche dialogano con quelle di Nino Rota e dello stesso Chiacchieretta.

VETRINA SOCIAL

I post più seguiti, le notizie curiose, le provocazioni e tutto quello che ci fa commentare un post su Facebook

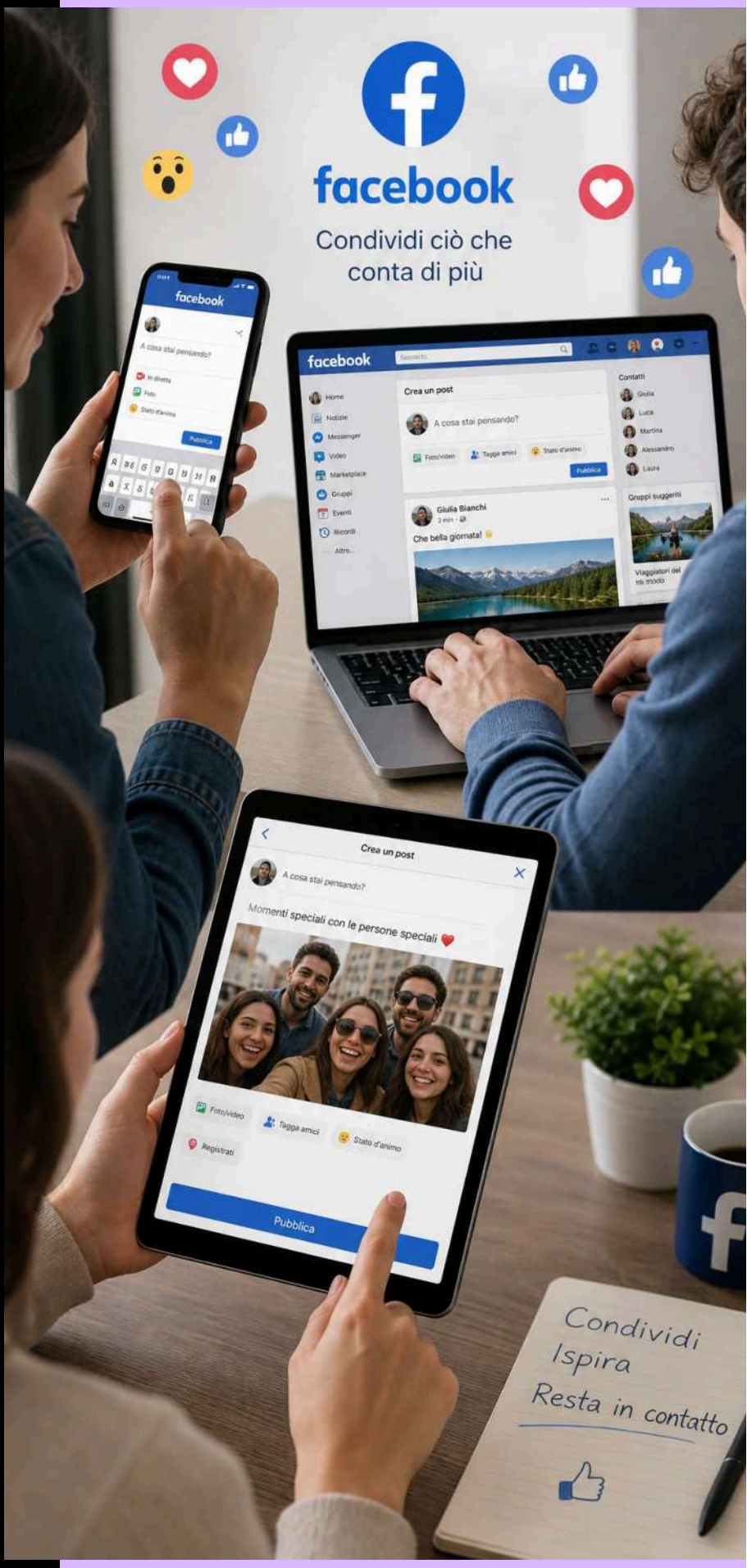

INTERAGISCI CON FOGGIA POST

facebook

Arcidiocesi di Foggia-Bovi...
8 m ·

L'anno liturgico volge al termine. Nei prossimi giorni sarà possibile acquistare, presso la portineria della Curia (via ... altro



Teatro del pollaio - Compagnia dell'accade
Sponsorizzato ·

Ci siamo!!!... altro



INTERAGISCI CON FOGGIA POST







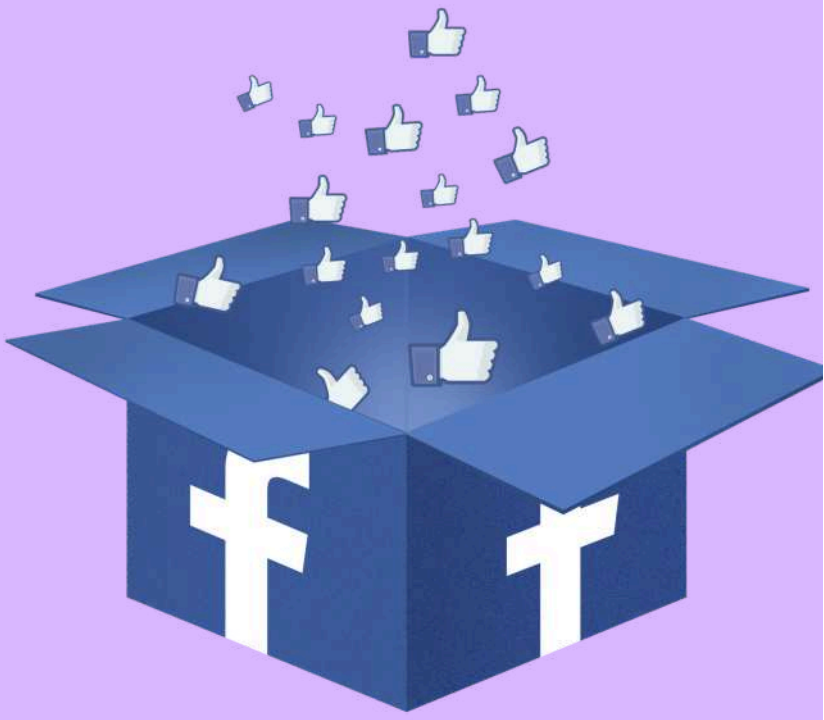

INTERAGISCI CON FOGGIA POST



Sport

Il giorno della verità!

ESONERATO IL DS

Via anche il Direttore Sportivo del Foggia, nelle prossime ore sarà annunciato il suo sostituto e di conseguenza anche l'allenatore. Sarà Prosperi?

NEWS

Cucù, cucù Casella non c'e' piu'

DI TIZIANO ERRICHIELLO



In casa Foggia salta anche Alex Casella. Dopo la risoluzione consensuale con Gaetano Auteri la proprietà rossonera ha deciso di voltare pagina e di azzerare l'area tecnica, dove al momento resta in piedi soltanto la figura di Peppino Pavone, nel ruolo di direttore tecnico. La decisione di esonerare Casella è maturata nonostante le scuse rivolte dallo stesso dirigente al popolo rossonero nel dopo partita in terra campana. A pesare sono stati soprattutto la mancanza di risultati, un rendimento della squadra ben al di sotto delle aspettative e alcune scelte di mercato che, alla prova del campo, si sono rivelate poco funzionali al progetto tecnico di Auteri. Alcuni calciatori, inoltre, sarebbero arrivati a Foggia in condizioni fisiche tutt'altro che ottimali. La posizione di Casella si era ulteriormente indebolita dopo le dichiarazioni rilasciate dallo stesso Auteri all'indomani della sua uscita di scena. Il tecnico aveva manifestato apertamente il proprio dissenso su alcune operazioni di mercato, rivelando di non aver condiviso determinate scelte e di essersi ritrovato in gruppo calciatori per i quali aveva espresso parere contrario al tesseramento. Una frattura che aveva inevitabilmente messo in discussione il lavoro del direttore sportivo e che ha finito per accelerarne l'uscita di scena. In queste ore si sta lavorando al successore di Alex Casella. Da qualche giorno si fa sempre più insistente la candidatura di Ivano Pastore, 56

anni, salernitano, ex osservatore del Milan e con esperienze dirigenziali in piazze importanti come Nocera Inferiore, Caserta, Ascoli e Catania.

Sarebbe proprio lui uno dei profili individuati dalla società per ripartire e ridisegnare l'organizzazione tecnica del club. Intanto proseguono le consultazioni per la panchina. Sembrerebbe essersi raffreddata la pista che porta a Emanuele Troise. Sembrava fatta ma al termine del vertice di ieri pomeriggio con l'allenatore non è stato raggiunto l'accordo. L'orientamento della proprietà sarebbe quello di affidarsi a un allenatore di carisma, capace di restituire credibilità e identità a un gruppo che ha smarrito certezze e punti di riferimento. Indiscrezioni porterebbero a Domenico Toscano particolarmente legato a Ivano Pastore. Toscano è un allenatore di grande esperienza e personalità, ma il suo ingaggio viaggia su cifre importanti. Inoltre è un tecnico abituato a costruire la squadra secondo precise esigenze tecniche, aspetto che potrebbe rendere più complessa l'operazione. Fabio Prosperi rimane sullo sfondo, ma il suo legame contrattuale con la Cavese, valido fino a giugno 2027, rappresenta un ostacolo da non sottovalutare. Roberto Breda, 57 anni, sarebbe un profilo seguito considerato il rapporto di grande vicinanza con Peppino Pavone.



Il giornae è in distribuzione gratuita dalle ore 15.00 dal linedì al venerdì non festivi

Quotidiano serale digitale Foggia Post

Edito da:
Coop. San Francesco Fasani

Iscrizione al Tribunale di Foggia n.2445/2022
Direttore responsabile:
Roberto Parisi
Direttore editoriale:
Carlo Rubino

Mail:
redazione@foggiapost.com
redazionefoggiapost@gmali.com

La collaborazione al giornale è da intendersi gratuita. Il giornale è sfogliabile gratuitamente su www.foggiapost.com

www.foggiapost.com



www.foggiapost.com