

Foggia Post

LIBERI DI INFORMARE

C'E' CHI SFRUTTA L'AGRICOLTURA

Mentre il mondo agricolo vive un momento difficile per il caro carburante e le altre problematiche, lo Stato interviene per tutelare chi lavora onestamente. Operazione della Finanza con 582 persone indagate.

Foggia Film Festival Story



"E se poi guarisco?" è il libro di Michele Bitossi protagonista del prossimo appuntamento del Foggia Festival Sport Story, in programma questa sera alle ore 19:00 al Piccolo Teatro Impertinente di Foggia.



Incoronata

Sono stati presentati a Milano i risultati del secondo anno di monitoraggio di RigeneraBoschi. Il Parco Naturale Regionale Bosco Incoronata è tra i siti da cui è partito lo studio.

Appuntamenti

Alleanza Verdi Sinistra propone un confronto a più voci sul futuro delle Aree Interne del Paese, a Bovino il 1° dicembre 2024 dalle ore 17:00 presso il Cassero del Palazzo Ducale.

Calcio

Il Foggia torna in campo questa sera allo Zaccheria per affrontare alle ore 20:30 la Casertana. Per i rossoneri l'occasione per rompere la serie negativa con in panchina il nuovo allenatore Troise.

La foto del giorno

Ecco quello che hanno lasciato gli espositori della Fiera di S. Caterina. Ci sono delle regole che, purtroppo, non vengono rispettate!



A tutela del mondo agricolo

L'attività della Guardia di Finanza della Direzione provinciale dell'Inps ha permesso di scoprire il coinvolgimento di 582 persone per frode previdenziale, truffa aggravata, operazioni fraudolente e molto altro...

Al danno la beffa. Gli agricoltori di Capitanata oltre ad affrontare il problema del caro carburante, l'aumento dei costi di gestione della produzione e della manodopera, devono subire anche, di riflesso, le azioni illecite, o presunte tali, di aziende e soggetti che con il loro modo di fare fraudolento rendono ancora più serrato e macchinoso l'ottenimento di contributi per agricoltori e braccianti che realmente operano sul territorio. L'attività svolta dalla Guardia di Finanza e dalla Direzione provinciale di Foggia non è semplicemente diretta a scoprire reati ma a tutelare chi lavora onestamente e vuole ottenere riconosciuti i propri diritti nei tempi giusti.





Con l'attività di due aziende operanti nel settore agricolo che avrebbero movimentato fatture per circa 23 milioni di euro ed il sequestro preventivo nei confronti di due soggetti di ben 4,5 milioni di euro, emerge un quadro che deve portare a delle riflessioni per quelle che sono le ricadute sociali, oltre che economiche. Basti pensare che sonno 582 le persone ritenute a vario titolo coinvolte nelle ipotesi di frode previdenziale, emissione e utilizzo di fatture per operazioni inesistenti, dichiarazione fraudolenta, truffa aggravata per il conseguimento di erogazioni pubbliche e autoriciclaggio. Tutto questo solo per l'attività di due aziende nella zona di Stornara. Ma il mondo agricolo provinciale di Foggia non è solo questo. Ci sono braccia e cuore che tengono in piedi il sistema agricolo e che in questo momento vivono una situazione delicata, consapevoli che lo Stato vuole tutelarli.

Un piano per nuovi parcheggi

Con la deliberazione n. 10 del 7 ottobre 2021, la Commissione straordinaria candidò quattro progetti di fattibilità tecnico-economica al Fondo per la progettazione delle opere prioritarie del Ministero delle Infrastrutture.

Lo studio di fattibilità per un parcheggio interrato nella zona di piazza Italia, finanziato dallo Stato nel 2021, entra nella fase di confronto tra più soluzioni. Le analisi fatte finora indicano come più adatte alcune aree vicine, anche perché la piazza è sottoposta a tutela e ha da poco completato i lavori di riqualificazione. Lo spiega l'assessore all'Urbanistica e alla Valorizzazione della Città Storica, Michele Salatto, che ricostruisce il percorso dell'intervento. "Piazza Italia è uno dei luoghi più rappresentativi di Foggia - dichiara Salatto – Al momento, stiamo approfondendo le opzioni nelle immediate vicinanze, che oggi ci sembrano le più adatte, escludendo totalmente la piazza, mai presa in considerazione. Sarà lo studio di fattibilità a indicarci la strada migliore". Con la deliberazione n. 10 del 7 ottobre 2021, la Commissione straordinaria, con i poteri della Giunta, candidò quattro progetti di fattibilità tecnico-economica al Fondo per la progettazione delle opere prioritarie del Ministero delle Infrastrutture.



L'importo complessivo era di circa 1,07 milioni di euro, interamente coperto da risorse statali. Il programma comprendeva un parcheggio interrato nell'area di piazzale Italia, un secondo parcheggio interrato in vico Saraceno, i collegamenti con la nuova stazione Foggia AV e il potenziamento dei percorsi pedonali del centro. Nell'agosto 2025 l'Amministrazione ha ottenuto dal Ministero lo slittamento al 31 dicembre 2026 del termine per approvare i progetti.

Chirurgia robotica in Urologia al Tatarella

La chirurgia robot-assistita entra stabilmente nell'attività dell'Unità Operativa Complessa di Urologia del Presidio Ospedaliero "Giuseppe Tatarella" di Cerignola. Da settembre, con l'introduzione del sistema robotico Da Vinci, sono stati eseguiti 16 interventi, con esiti post operatori favorevoli e tempi di recupero contenuti.

L'innovazione si inserisce nel programma di ammodernamento tecnologico delle sale operatorie di ASL Foggia, finanziato con fondi del Piano Nazionale di Ripresa e Resilienza (PNRR), e rappresenta un ulteriore passo verso il potenziamento dell'offerta assistenziale e specialistica del territorio.





VILLAGGIO
don Oreste Benzi





Abbiamo bisogno anche di te

con donazioni e acquisti solidali

Puoi aiutarci con
il **5xmille (CF 02412090710)**
non è una tassa in più, ma una quota di imposte a cui lo Stato rinuncia a favore delle organizzazioni no profit.

Erogazioni liberali su c/c bancario
intestato a Consorzio OPUS
IT59O0501804000000016870354
Indicando quale causale
"Progetto Villaggio don Oreste Benzi"
ATTENZIONE!!! Sia le persone fisiche sia enti e società, possono usufruire di benefici fiscali per le donazioni, purché effettuate tramite sistemi di pagamento tracciabili.

Acquistando i nostri prodotti



Abbiamo un sogno: il Villaggio don Oreste Benzi!

Un **santo dei nostri giorni** che tanti anni addietro ci incontrò a Troia

Il sogno è quello di creare un centro per disabili, un **Luogo di Inclusione e Speranza**.
È un progetto ambizioso e nobile, che richiede **dedizione**, **passione** e **impegno**.
Il centro vuole essere uno spazio dove le **persone con disabilità** potranno trovare **accoglienza**, **sostegno** e **opportunità per crescere e svilupparsi**.

Obiettivi del Centro:
- Creare un **ambiente inclusivo e accessibile** per tutti
- Promuovere l'**autonomia** e l'**indipendenza** delle persone con disabilità
- Offrire opportunità di **formazione** e **lavoro** per le persone con disabilità
- Favorire la **socializzazione** e l'**integrazione** nella comunità

Perché è importante:
- Le persone con disabilità hanno **diritto a una vita dignitosa e inclusiva**
- Il centro può essere un **luogo di speranza e di rinascita** per le persone con disabilità e le loro famiglie

Siamo consapevoli che è **UN GRANDE SOGNO: un progetto ambizioso**.
Il sogno finalmente inizia a prendere forma.
Il 2026 sarà un anno fondamentale: daremo il via alla realizzazione della prima struttura.

Con l'amore e la cura di tutti, può diventare una realtà.
I nostri ragazzi sono già pronti!
Abbiamo bisogno di tanti amici, **abbiamo bisogno anche di te!**



Su immobili e terreni abbandonati da anni e dove una volta vi era la Scuola agraria di Troia nascerà **il Villaggio don Oreste Benzi**, un luogo di inclusione aperto a tutti, inserimento lavorativo e ludico ricreativo per ragazzi diversamente abili.

Il progetto prevede
- La realizzazione di un Centro Diurno
- Un Centro congressi con ludoteca digitale
- Una Fattoria didattica con serra e orti
- Un Ristorante con foresteria
- Opifici vari
- Un Centro sportivo

Opere Pugliesi di Utilità Sociale
Consorzio di Cooperative Sociali
San Riccardo Pampuri Cooperativa Sociale
Nuovi Orizzonti Società Cooperativa Sociale

Via Mandara 34/b
71122 FOGGIA
Centro Giorgio Casoli
Via Carducci 22
71029 TROIA (FG)
Tel. 0881.970600
www.villaggiodonorestebenzi.it

Rigeneraboschi studia il Parco

Sono stati presentati a Milano i risultati del secondo anno di monitoraggio di RigeneraBoschi, progetto promosso da Sorgenia e coordinato dal professor Giorgio Vacchiano dell'Università degli Studi di Milano. Il Parco Naturale Regionale Bosco Incoronata è tra i siti da cui è partito lo studio.

Da settembre 2024 i sensori Tree Talker rilevano in tempo reale i parametri vitali di alcune querce. Di giorno il tronco si contrae di pochi micrometri per la perdita d'acqua, di notte torna a espandersi. Queste variazioni aiutano a misurare le riserve idriche degli alberi e gli effetti della siccità. Con temperature estive medie vicine ai 33 °C, l'Incoronata è il bosco più caldo della rete e un punto di osservazione per capire come le foreste mediterranee reagiscono al cambiamento climatico.





Aggiornamento per architetti

L'Ordine degli Architetti di Foggia ha patrocinato un appuntamento di aggiornamento tecnico e normativo su "Autovelox e Segnaletica Stradale" con i funzionari e dirigenti del Ministero delle Infrastrutture e dei Trasporti, organizzato con il patrocinio del Comune di San Nicandro Garganico. L'incontro si terrà l'1 dicembre dalle ore 9 alle 13:30 presso l'auditorium Vetritto a San Nicandro Garganico. La partecipazione agli iscritti all'Ordine degli Architetti consentirà di ottenere il riconoscimento di 3 Crediti Formativi Professionali per gli Architetti.

Interverranno Fabio Dimita (MIT), Francesco Mazziotta (MIT). Modera Vincenzo Manzo (Comandante Polizia Locale di Foggia).

"E' un nuovo momento di incontro e di crescita professionale per gli architetti, ma anche una grande occasione per la comunità locale di conoscere novità ed elementi giuridici e tecnici su autovelox segnaltetica stradale, tra novità normative e tecniche e problematiche per chi opera in questo settore", sottolinea Tiziano Bibbò presidente dell'Ordine degli Architetti di Foggia.

Aree Interne:Oltre i margini. Le proposte di Alleanza Verdi Sinistra per un nuovo cammino

Alleanza Verdi Sinistra propone un confronto a più voci sul futuro delle Aree Interne del Paese, a Bovino il 1° dicembre 2024 dalle ore 17:00 presso il Cassero del Palazzo Ducale. Sarà l'occasione per puntare l'attenzione su territori strategici per il futuro del nostro Paese, territori che possono e devono poter esprimere per intero le loro potenzialità generando benefici non solo in favore dei loro abitanti, ma dell'intera comunità nazionale. Si discuterà della necessità di un mutamento radicale del paradigma con il quale il tema delle Aree interne è generalmente affrontato: non "borghi" belli da visitare per un turismo mordi e fuggi, né luoghi da "curare" o aiutare, ma territori strategici per raggiungere uno sviluppo sostenibile. Uscire, insomma, dal concetto di "borgo instagrammabile" per approdare a una visione dei paesi come comunità vive, dove diventa fondamentale migliorare i servizi, garantire mobilità e accessibilità digitale, sostenere le attività di prossimità e la cura del paesaggio, creando nuove opportunità e presidi contro l'abbandono e il degrado garantendo il diritto a restare o a tornare. Si parlerà, con Antonio Macchia (Presidente di A.L.P.A. Puglia), di agricoltura e del ruolo strategico dei piccoli produttori nella vitalità economica e sociale dei territori rurali. Donato Marino (Ricercatore in Diritto del lavoro presso UniBA e delegato alle politiche del lavoro della Segreteria Regionale di Sinistra Italiana) affronterà il tema dei bisogni essenziali che una politica attenta deve assicurare agli abitanti delle aree interne e del lavoro, come leva dello sviluppo socio economico. Con Eliana Guerra (attivista di Europa Verde e business coach) si guarderà a cosa si sta decidendo in Europa per sostenere e garantire il diritto degli abitanti delle Aree interne di restare e far progredire i territori in cui sono nati e in cui vogliono esprimersi.



Stefania Russo (sindaca di Bovino) illustrerà la proposta di legge elaborata da Alleanza Verdi Sinistra sul pagamento dei servizi ecosistemici, un meccanismo nazionale per remunerare i Comuni e le forme associative che che producono, mantengono o ripristinano servizi ecosistemici e ambientali di interesse generale. L'illustrazione delle politiche regionali sulle Aree interne - frutto di un lungo e diffuso percorso di confronto con i territori interessati compiuto nei mesi scorsi - sarà affidata a Marina Leuzzi, assessora regionale. Le conclusioni saranno affidate a Enrico Panini, Responsabile Enti Locali della Segreteria Nazionale di Sinistra Italiana

NOTES
FoggiaPost

New autumn recipes

Scopri cosa accade nella tua comunità, partecipa ad eventi e contribuisci a diffonderli

Appuntamenti
Eventi
Interviste

Sempre più arte

L'APERTURA DELLA NUOVA GALLERIA D'ARTE RAPPRESENTA UN IMPORTANTE TRAGUARDO PER TORREMAGGIORE, CHE SI ARRICCHISCE DI UN ULTERIORE SPAZIO DEDICATO ALLA CULTURA, ALLA CREATIVITÀ E ALLA VALORIZZAZIONE DELLE ESPRESSIONI ARTISTICHE.



UN NUOVO LUOGO DI INCONTRO E DI CRESCITA CULTURALE A DISPOSIZIONE DELLA COMUNITÀ, NELL'AMBITO DEL PERCORSO DI VALORIZZAZIONE DEL PATRIMONIO STORICO E ARTISTICO

Una serata all'insegna dell'arte, della cultura e delle emozioni ha segnato l'inaugurazione della nuova Galleria d'Arte, situata al primo piano del Castello Ducale de Sangro, con la mostra personale di sculture "Strepitus Tacitus" dell'artista Donato Lucchese.

Un percorso artistico intenso e suggestivo, inaugurato in una giornata dal forte valore simbolico, quella internazionale per l'eliminazione della violenza contro le donne, e impreziosito dalle esecuzioni musicali delle violoncelliste Angela Cilla e Michela Celozzi.

Toledo Band per Concerti d'autunno

Al Teatro Comunale di Sant'Agata



La musica torna protagonista a Sant'Agata di Puglia con due appuntamenti pensati per coinvolgere la cittadinanza e offrire occasioni di incontro e condivisione attraverso lo spettacolo dal vivo. L'Amministrazione comunale ha organizzato i "Concerti d'Autunno", una rassegna che porterà sul palco del Teatro Comunale due proposte musicali differenti, accomunate dalla volontà di valorizzare la cultura e creare momenti di partecipazione per la comunità. Il primo appuntamento è in programma domenica 29 novembre, alle ore 18:30, con la Toledo Band, protagonista di un concerto tributo a Pino Daniele, uno dei più importanti interpreti della musica italiana.

Una serata dedicata al suo repertorio e alle sonorità che hanno caratterizzato il percorso artistico del cantautore napoletano. Il secondo evento si terrà domenica 13 dicembre, sempre alle 18:30, con il concerto dei Tarantula Garganica, formazione che porterà a teatro le sonorità e le tradizioni musicali del territorio, offrendo al pubblico un appuntamento all'insegna della cultura popolare.

Entrambi gli spettacoli saranno a ingresso gratuito, per consentire a tutti di partecipare e vivere il Teatro Comunale come luogo di aggregazione e incontro. due concerti gratuiti al Teatro Comunale di Sant'Agata per celebrare la musica e il territorio.



TI PORTIAMO OVUNQUE NEL MONDO.

Siamo viaggiatori ancor prima che persone.
Abbiamo percorso milioni di chilometri
e vissuto anche il più piccolo angolo di paradiso,
ridisegnando il modo di viaggiare:
dal lusso senza limiti alle soluzioni più flessibili.

Il tuo viaggio su misura comincia su **raemiviaggi.it**

RAemi™ VIAGGI

Lasciati ispirare!



Michele Bitossi al Foggia Festival Sport Story

Che cosa succede quando, dopo quarant'anni vissuti come una fede assoluta, la passione per il calcio sembra improvvisamente spegnersi? È da questa domanda che prende le mosse E se poi guarisco? (66thand2nd, 2026), il libro di Michele Bitossi protagonista del prossimo appuntamento del Foggia Festival Sport Story, in programma questa sera alle 19 al Piccolo Teatro Impertinente. Musicista e scrittore, Bitossi racconta una crisi personale e sentimentale che prende forma durante una partita della squadra del cuore: dopo decenni di coinvolgimento totale, si scopre improvvisamente annoiato, svuotato, incapace persino di aspettare il fischio finale. Una frattura che diventa l'occasione per interrogarsi sul significato del tifo, sul senso di appartenenza e sul posto che il calcio occupa nella vita di chi lo ama.

VETRINA SOCIAL

I post più seguiti, le notizie curiose, le provocazioni e tutto quello che ci fa commentare un post su Facebook

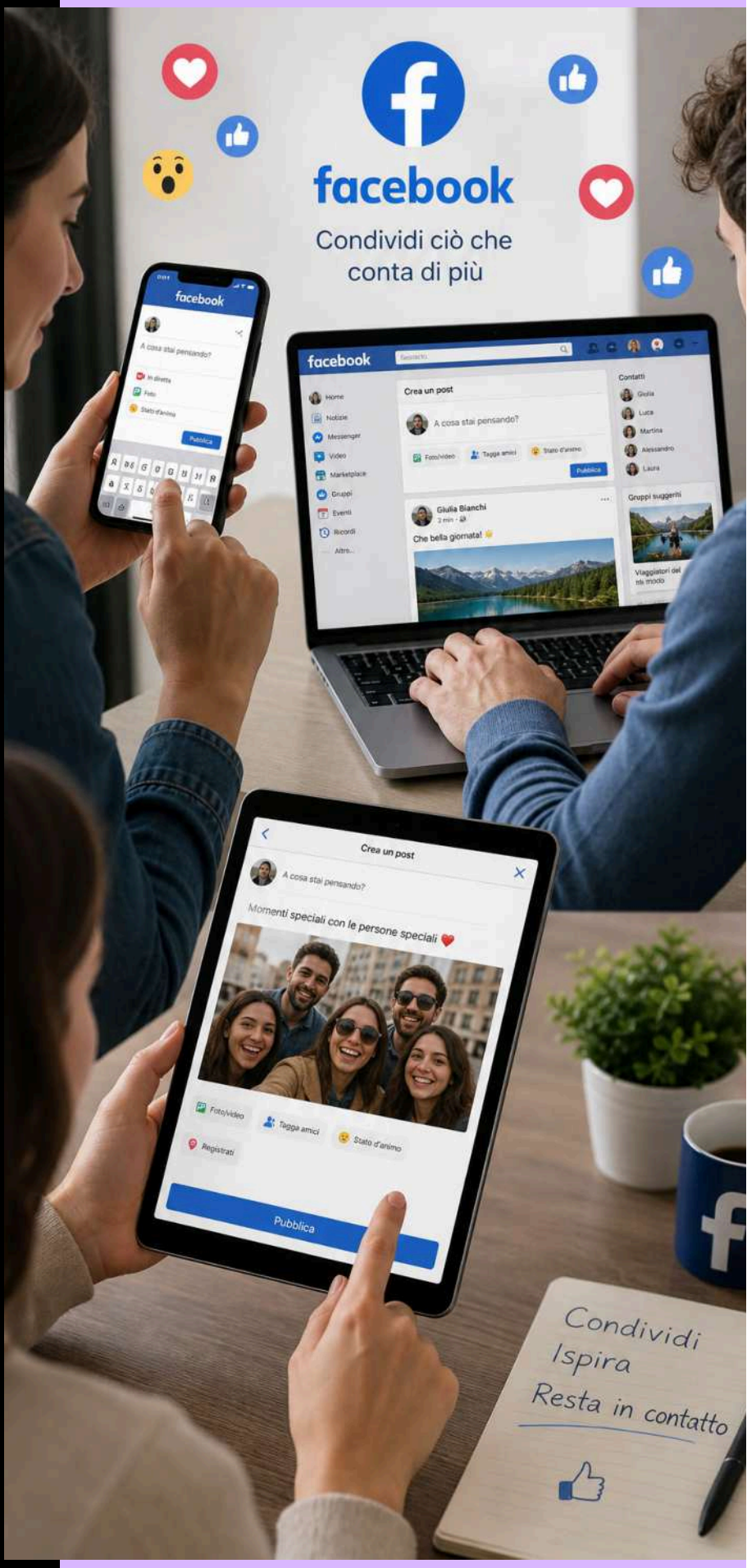

INTERAGISCI CON FOGGIA POST

facebook





INTERAGISCI CON FOGGIA POST

Foggia Attiva · **Segui**
1 h ·

Buongiorno Foggia, foggiani e non.

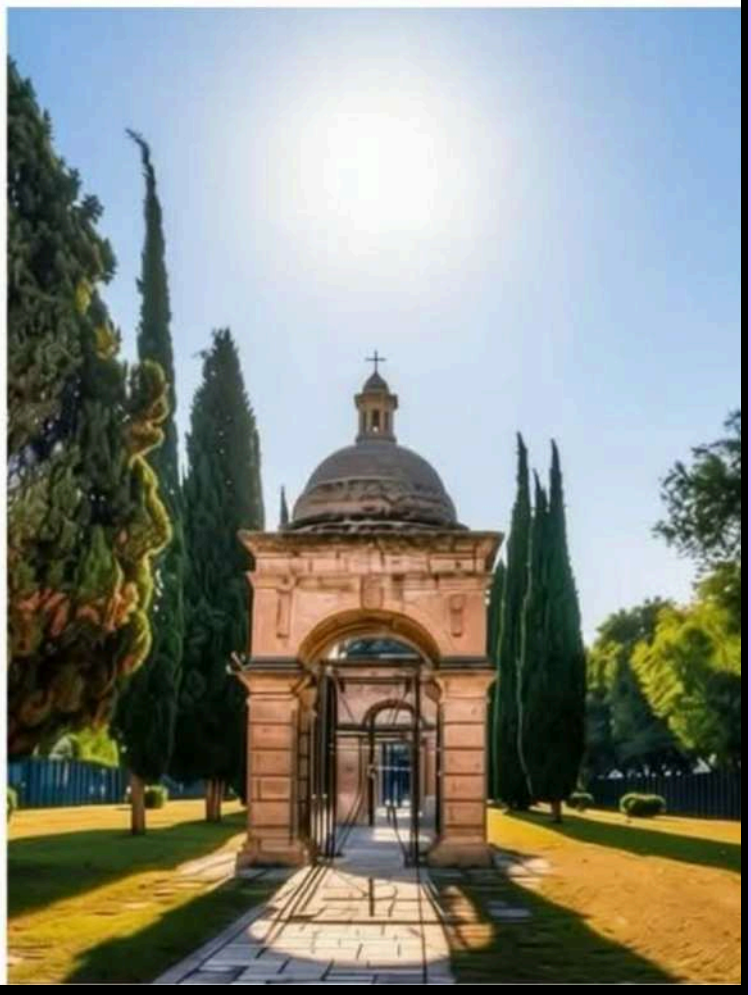

Lucia Fiore Spazio Danza
22 h · 🎵 Florian Christl • Remin... · ...

Festival della danza 2026 Foggia
I vincitori di Spazio Danza con Raffaele Paganini,Ambeta Toromani,Alessandro Macario,Mario Marozzi, Antonella Albano e Rossella Damone.



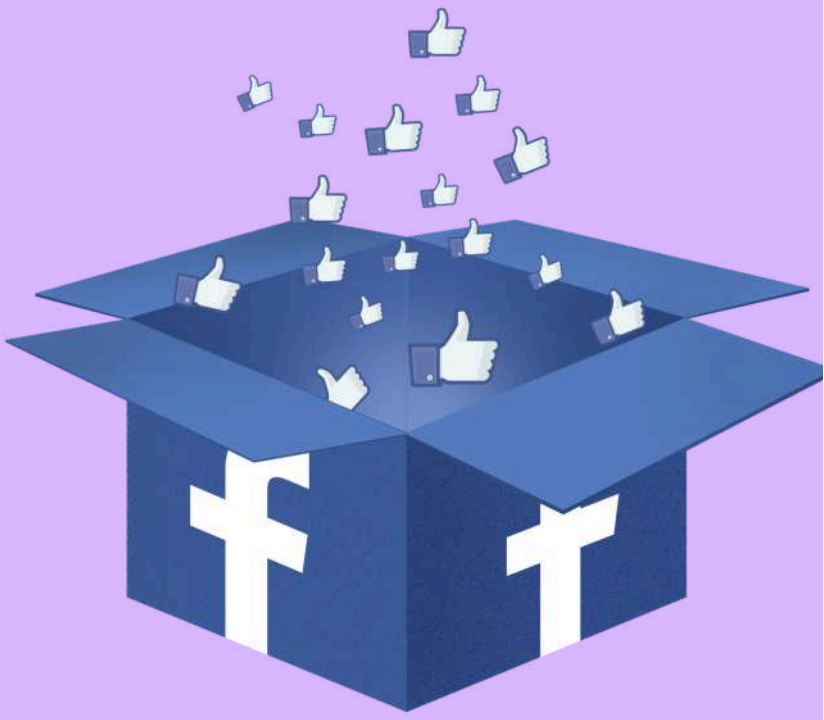

INTERAGISCI CON FOGGIA POST

sport

Foggia ora svegliati !

STASERA I ROSSONERI AFFRONTANO LA CASERTANA ALLO ZACCHERIA ALLE 20:30

NEWS

Cattiveria e fame di punti

Si apre questa sera allo stadio Zaccheria il nuovo corso del Foggia targato Emanuele Troise. Subito una sfida molto delicata

DI TIZIANO ERRICHIELLO



Un debutto per Troise immediatamente in salita per il tecnico napoletano, chiamato a prendere confidenza con il nuovo ambiente e, soprattutto, a trovare in appena 48 ore le prime soluzioni per provare a cambiare volto a una squadra che ha urgente bisogno di punti e certezze. Di fronte ci sarà una Casertana tutt'altro che semplice da affrontare.

Fischio d'inizio alle 20.30, con tanta curiosità attorno al nuovo Foggia e alle scelte del suo allenatore. Il tempo per lavorare è stato pochissimo, ma questa sera servirà soprattutto una risposta sul piano caratteriale. Troise ritrova Berra, tornato a lavorare regolarmente con il gruppo nel corso della settimana dopo aver lasciato anzitempo, a scopo precauzionale, la sfida contro la Scafatese. Resta invece da decifrare il sistema di gioco che il nuovo tecnico intenderà adottare. Le ipotesi portano a un 4-2-3-1 oppure a un possibile 4-3-3, con qualche novità anche negli interpreti. L'assenza per squalifica di Gallo potrebbe aprire le porte a Coulibaly dal primo minuto. Davanti a Saro, la linea difensiva dovrebbe essere composta da Todisco, Berra, Seck e Azarovs. In mezzo al campo spazio a Zuccon, con uno tra Haoudi e Coulibaly a completare il reparto. Sulla trequarti Del Sole, Panico e Petito, con Touré e Oviszach come alternative per agire alle spalle dell'unica punta Ravasio. Sul fronte Casertana, l'unica assenza dovrebbe essere quella di Girelli, alle prese con problemi al polpaccio. Confermato il 4-4-2.

ALLA RICERCA DI CONFERME IN CASA DELLA CAPOLISTA

Di Davide Piteo

Il doppio turno casalingo che ha visto il Cerignola prima affrontare il Barletta e poi l'Inter U23, ha portato nelle casse della società ofantina la bellezza di 4 punti, cancellato la debacle di Scafati, consegnando il momentaneo terzo in classifica, anche se in condivisone proprio con la Scafatese.

L'Audace aquattro giornate dal termine del girone di andata, non solo ha eguagliato quanto fatto nella passata stagione, ma ha anche la possibilità di poterlo largamente migliorare. Girone di andata dunque decisamente importante sulle sponde del Ofanto, che da qui alla fine potrebbe promuovere l'Audace tra le migliori del campionato.

A renderlo decisamente magico mancano ben due ciliegine sulla torta, la prima sarà quella di cercare di rientrare dalla trasferta di Potenza con un risultato utile. L'impresa ovviamente non sarà facile, anche perché la capolista tra le mura amiche cercherà di fare bottino pieno, sospinta da mister Tisci che, forse, pensa ancora all'esonero di tre anni fa.



Il giornae è in distribuzione gratuita dalle ore 15.00 dal linedì al venerdì non festivi

Quotidiano serale digitale Foggia Post

Edito da:
Coop. San Francesco Fasani

Iscrizione al Tribunale di Foggia n.2445/2022
Direttore responsabile:
Roberto Parisi
Direttore editoriale:
Carlo Rubino

Mail:
redazione@foggiapost.com
redazionefoggiapost@gmali.com

La collaborazione al giornale è da intendersi gratuita. Il giornale è sfogliabile gratuitamente su www.foggiapost.com

www.foggiapost.com



www.foggiapost.com